



法迪奥

不锈钢艺术厨柜

——全屋定制——

2023

全屋销售技术手册

Wallboard Technical Manual

广东法迪奥厨卫科技有限公司

GD FADIOR KITCHEN & BATH TECHNOLOGY CO.,LTD

生产基地:广东佛山顺德陈村岗北工业区伟业大道6号

电话:0757-83902652 传真:0757-83902057

网址:www.fadior.cc 客服专线:400-830-2622



扫一扫,更精彩



(研发中心·编制)
NO.2023.05



坚定如钢·终身不悔

恒信

ABOUT FADIOR 品牌简介

CBDA 住宅不锈钢整体橱柜应用技术规程 主编单位



20⁺年
行业领航

专注高端不锈钢研发20余年
连续多年获得高新技术企业认定



7500万
注册资金



100万⁺家庭
信赖之选

小小心意成就
全球精英和追求高品质生活方式



35000 m²
生产基地

立足“不锈钢之乡”
打造绿色化智能产业基地



200⁺项
国家专利

保持工艺技术和更新迭代
确保产品核心竞争力



300⁺店
品牌专卖店

覆盖全国2000城市
线上线下同步服务

公司前身源自1999年，专业从事高端不锈钢的研发制造，依托先进的工艺基础，于2011年成立法迪奥不锈钢艺术橱柜品牌，通过“设计+技术”创新，开创了国内不锈钢橱柜细分品类的先河。

法迪奥是国内不锈钢橱柜头部品牌，也是行业技术标准的发起和主编单位。

经过10年深耕，产品线从单一的不锈钢橱柜延伸至衣柜、酒柜、浴室柜、阳台柜、餐边柜等全屋全屋柜类，是专精不锈钢家居、且品类齐全的一体化定制专家。

多年来，法迪奥始终坚持304不锈钢标准，以食品级环保和极致工匠精神，推动中国厨房向品质、健康、艺术的迭代升级，成为新一代民族品牌中的新国货代表！

不锈钢橱柜是健康家居、绿色人居和社会可持续发展的必然趋势，一个家庭使用不锈钢橱柜，地球就少砍一棵树。

保护森林，让青山绿水长留人间，让不锈钢橱柜走进每一个家庭，为人民创造更幸福美好的中国，是法迪奥恒久不变的愿景和价值。

广东法迪奥厨卫科技有限公司，总部位于中国“不锈钢之乡”佛山。
GD FADIOR KITCHEN BATH TECHNOLOGY CO.,LTD. Headquartered in Foshan, China's "Stainless Steel Town".

注册资金7500万，20年不锈钢行业经验和技術底蘊。
With a registered capital of 75 million, 20 years of experience and technical heritage in the stainless steel industry.

35000 m²专业生产基地，4家生产工厂。
35000 m² professional production base, 4 production plants.

日本、瑞士专业进口生产线，年产能3万套。
Annual production capacity of 30,000 sets, with imported production line from Japan and Switzerland.





产品目录

PRODUCT CATALOGUE

饰面系统

门板外观颜色

实色烤漆系列	13
木纹烤漆系列	14
石纹烤漆系列	16
水晶木纹烤漆系列	16
云感抗污烤漆系列	17
微粒子晶脂系列	18
木纹覆膜系列	20
石纹覆膜系列	20
原色不锈钢系列	21
岩板系列	22
玻璃系列	23

柜体外观颜色

微粒子晶脂系列	27
木纹烤漆系列	29

台面外观颜色

石英石系列	31
实木系列	33
不锈钢系列	33
岩板系列	34

门墙系统外观颜色

微粒子晶脂系列	37
云感抗污系列	38
木纹烤漆系列	39
不锈钢系列	39

门型 / 台面 / 五金

门型款式

定制型材玻璃工艺	41
定制型材贴钣金工艺	46
定制型材贴型材工艺	50
定制型材贴岩板工艺	50
通用钣金工艺	51

台面边型

石英石台面边型	59
岩板台面边型	61
不锈钢台面边型	62

五金款式

水槽	67
龙头	74
铰链	82
铰链图片	83
拉手	86
抽屉	90
分隔件	98
拉篮	101
支撑	116
挂件	118
升降机	124
穿衣镜	125
保险箱	126
收纳五金	127
收纳盒	134
收纳架	136
照明	140
其它功能件	152
不锈钢挂件	154
不锈钢构件	157

门窗及配件	159
房门合页	160
房门门锁	161
房门地吸	163
轨道插座	163

技术标准

框架结构

框架结构设计标准	165
框架结构设计应用及注意事项	166
框架结构安装标准	167

全屋柜类

全屋柜类设计标准	174
全屋柜类设计应用及注意事项	177
全屋柜类安装标准	184

不锈钢厨房挂件

不锈钢厨房挂件设计标准	188
不锈钢厨房挂件应用设计及注意事项	190
不锈钢厨房挂件安装标准	194

门墙系统

不锈钢护墙板设计标准	198
不锈钢护墙板安装标准	199
不锈钢房门设计标准	200
不锈钢房门安装标准	200

不锈钢橱柜

不锈钢橱柜安装标准	201
-----------	-----

案例赏析

206

OUR ADVANTAGES

不锈钢橱柜优势



零缺陷



不变型



不生锈



不怕水



柜体结构



产品工艺统一



平整度较高



精细化板件工艺 细微处见品质

柜体板件一体成型技术，专业进口设备生产，板材平整无焊点，组合缝隙小，细致严谨更显不凡品质。



170+ 门板款式 总有一款是你的菜

门板纹理丰富多样，色彩亮丽持久，抗污耐磨好打理。



创新柜体结构 杜绝橱柜“变形记”

柜体落地立体结构，单个柜体承重500KG 以上，装得再多，也不怕柜体变形。



全新门板工艺 定制更自由

“型材+不锈钢”门板结构，内填充高强度铝型材，稳固轻便，轻松驾驭一门到顶式超高门板！



独特门板连接工艺 快捷装拆不松动

铜芯螺母预埋技术，门铰抓握力更强，避免长久使用导致的门板倾斜、脱落、异响；标配奥地利进口百隆快拆式铰链，轻轻一扣门板轻松拆卸，清洗维修秒搞定！



可拆卸水槽底板 清洁不烦人

滑槽式活动底板，底板可轻松拉出，方便地脚清洁、下水道疏通。



一体化不锈钢台面 厨后清理更轻松

水槽和前后挡水条一体成型，油污水渍一抹即净；特制多功能不锈钢水槽，洗涤、沥水、储纳三位一体；后挡水条加高，防止污物溅到墙面，造成墙面受潮；后档置物系统，常用物品随手收纳。



地脚完美解决方案 橱柜从头美到脚

防水不锈钢地脚，在橱柜市场是唯一能把地脚线和门板做到同颜色同材质同风格的品牌；创造性地把闲置的地脚设计成地脚抽屉，收纳空间直接提升 25%！



智能技术 让厨房变得有趣好用又炫酷

磁感应烹饪、未来窗、智能米箱、智能声控、智能灯光等现代智能科技的融入，让厨房生活更方便轻松，更能彰显主人的生活品质和品位。



放心剁骨头 橱柜 Hold 得住

台面和柜体之间内置“高强度汽车减震条”，强效缓冲冲击力，减少台面开裂几率，延长台面和柜体使用寿命。



高承重防坠吊码 多重安心呵护

三维隐藏式进口吊码，单个承重100kg，柜体满载不怕超重；反锁防坠设计，避免柜体坠落，安全无隐患！



人性化细节设计 彰显专业和关怀

钢化玻璃包边层板，吊柜上层物品一览无余；层板缩进设计，不碰手臂，拿取物品更方便；行业首创不锈钢顶盖板，防尘防渗防虫防串味。

APPEARANCE COLOR OF DOOR PANEL 门板外观颜色

实色烤漆系列	13
木纹烤漆系列	14
石纹烤漆系列	16
水晶木纹烤漆系列	16
云感抗污烤漆系列	17
微粒子晶脂系列	18
木纹覆膜系列	20
石纹覆膜系列	20
原色不锈钢系列	21
岩板系列	22
玻璃系列	23



实色烤漆系列

※ 橱柜 / 全屋柜类通用



名称: 纯黑
编码:
亮光 - FDACBZL022
哑光 - FDACBZD023



名称: 暗夜绿
编码:
亮光 - FDACBZL015



名称: 碳灰
编码:
哑光 - FDACBZD013
亮光 - FDACBZL013



名称: 时尚灰
编码: FDACBZZ016



名称: 钛灰
编码:
哑光 - FDACBZD011
亮光 - FDACBZL011



名称: 暗红
编码:
哑光 - FDACBZD001
亮光 - FDACBZL001



名称: 热带橘
编码:
哑光 - FDACBZD012
亮光 - FDACBZL012



名称: 香槟色
编码:
哑光 - FDACBZD007
亮光 - FDACBZL007



名称: 樱花粉
编码: FDACBZZ018



名称: 秘蓝
编码: FDACBZZ019



名称: 金属黄
编码:
哑光 - FDACBZD004
亮光 - FDACBZL004



名称: 加洛色 - 实色
编码: FDACBZZ021



名称: 驼色
编码:
哑光 - FDACBZD010
亮光 - FDACBZL010



名称: 浅香槟
编码:
哑光 - FDACBZD008
亮光 - FDACBZL008



名称: 卡其色
编码:
哑光 - FDACBZD014
亮光 - FDACBZL014



名称: 奶茶黄
编码:
哑光 - FDACBZD003
亮光 - FDACBZL003



名称: 米黄
编码:
哑光 - FDACBZD006
亮光 - FDACBZL006



名称: 香槟银
编码: FDACBZZ020



名称: 奶茶白
编码:
哑光 - FDACBZD002
亮光 - FDACBZL002



名称: 瓷白色
编码:
哑光 - FDACBZD017
亮光 - FDACBZL017

※ 编码为哑光的过哑光油, 编码为亮光的过亮光油, 其它没注明的则不需要过油

实色烤漆系列

※ 橱柜 / 全屋柜类通用

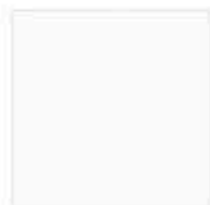

名称：雅典白
编码：
亮光 - FDACBZL023



名称：钛白色
编码：
哑光 - FDACBZD005
亮光 - FDACBZL005



名称：哑光奶茶白
编码：
哑光 - FDACBBD009

木纹烤漆系列

※ 橱柜 / 全屋柜类通用，木纹烤漆系列下单时请注明横竖纹路方向



名称：烟熏橡木
编码：FDACAZZ026

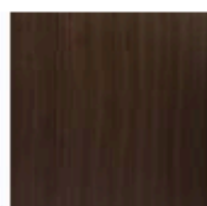

名称：椰羽胡桃
编码：FDACAZZ025

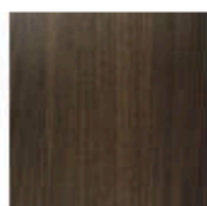

名称：黑桃木
编码：FDACAZZ024



名称：加勒比原木
编码：
哑光 - FDACAZD017



名称：皇庭柚木
编码：
哑光 - FDACAZD022

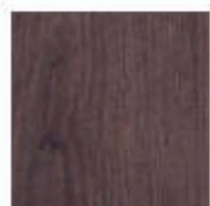

名称：黑樱桃
编码：FDACAZZ015

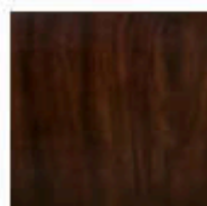

名称：皇家古木
编码：FDACAZZ019

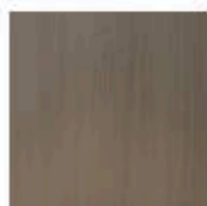

名称：流金柚木
编码：FDACAZZ028

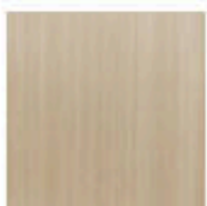

名称：暖银梨
编码：FDACAZZ029



名称：浅银梨
编码：FDACAZZ030



名称：灰银梨
编码：FDACAZZ031

※ 编码为哑光的过哑光油，其它没注明的则不需要过油

木纹烤漆系列

※ 橱柜 / 全屋柜类通用，木纹烤漆系列下单时请注明横竖纹路方向

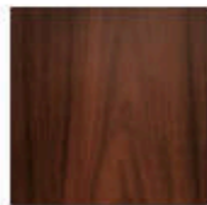

名称：巴西胡桃木
编码：
哑光 - FDACAZD020

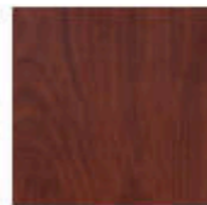

名称：樟木
编码：
哑光 - FDACAZD013



名称：核桃木
编码：
哑光 - FDACAZD006

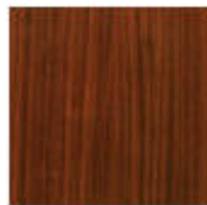

名称：生态柚木
编码：FDACAZZ018

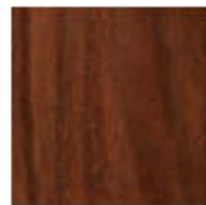

名称：沙比利
编码：FDACAZD002

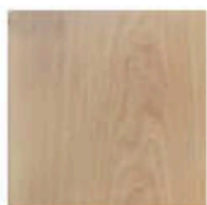

名称：樱桃木
编码：FDACAZZ021



名称：红橡 B
编码：FDACAZZ003



名称：胡桃木
编码：FDACAZZ001



名称：新柚木
编码：FDACAZZ011

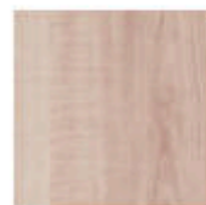

名称：白樱桃
编码：FDACAZZ014



名称：黄标木
编码：FDACAZZ012



名称：暖枫樱木
编码：FDACAZZ027



名称：白枫
编码：FDACAZZ016



名称：白栓木
编码：FDACAZZ005



名称：秋杏色
编码：FDACAZZ023

※ 编码为哑光的过哑光油，其它没注明的则不需要过油

门板外观颜色 Door panel color

石纹烤漆系列

※ 橱柜 / 全屋柜类通用

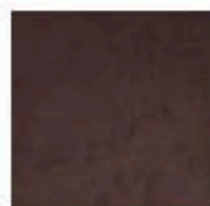

名称: 啡砂岩
编码: FDACDZZ006

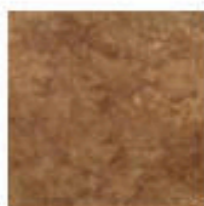

名称: 贝金沙
编码:
亮光 - FDACDZL002

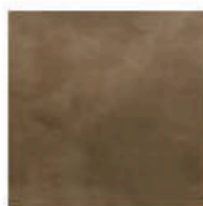

名称: 水津板
编码: FDACDZZ004



名称: 千层岩
编码:
亮光 - FDACDZL005



名称: 灰砂岩
编码: FDACDZZ007



名称: 水泥灰
编码: FDACDZZ008

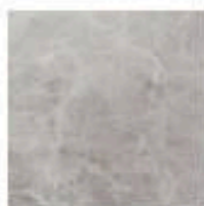

名称: 云石
编码:
亮光 - FDACDZL009



名称: 贝母
编码: FDACDZZ001

水晶木纹烤漆系列

※ 橱柜 / 全屋柜类通用, 水晶木纹烤漆系列下单时请注明横竖纹路方向。

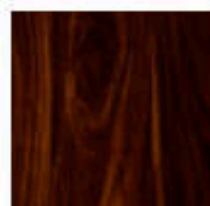

名称: 紫檀
编码:
亮光 - FDACAZL029



名称: 檀木
编码:
亮光 - FDACAZL026

※ 编码为亮光的过亮光油, 其它没注明的则不需要过油

Door panel color 门板外观颜色

云感抗污烤漆系列

※ 橱柜 / 全屋柜类通用



名称: 仲夏灰
编码: FDACFZZ015



名称: 暮云灰
编码: FDACFZZ002



名称: 青灰
编码: FDACFZZ014



名称: 冰极绿
编码: FDACFZZ018



名称: 缙蓝
编码: FDACFZZ009



名称: 珊瑚红
编码: FDACFZZ019



名称: 沉香褐
编码: FDACFZZ004



名称: 加洛色-云感
编码: FDACFZZ016



名称: 云母棕
编码: FDACFZZ003



名称: 秋叶黄
编码: FDACFZZ006



名称: 星空灰
编码: FDACFZZ001



名称: 薄荷绿
编码: FDACFZZ017



名称: 米灰
编码: FDACFZZ011



名称: 米色
编码: FDACFZZ013



名称: 汉玉白
编码: FDACFZZ005

门板外观颜色 Door panel color

微粒子晶脂系列

※ 橱柜 / 全屋柜类通用



名称: 石墨灰
编码: FDACCZ2011



名称: 晶墨玉
编码: FDACCZ2015



名称: 栗啡
编码: FDACCZ2020



名称: 铂灰
编码: FDACCZ2024



名称: 栗咖
编码: FDACCZ2039



名称: 墨染
编码: FDACCZ2030



名称: 森林棕
编码: FDACCZ2038



名称: 温莎蓝
编码: FDACCZ2022



名称: 海绿
编码: FDACCZ2023



名称: 荷绿
编码: FDACCZ2026



名称: 松柏绿
编码: FDACCZ2027



名称: 星空蓝
编码: FDACCZ2037



名称: 亚麻灰
编码: FDACCZ2009



名称: 子午灰
编码: FDACCZ2029

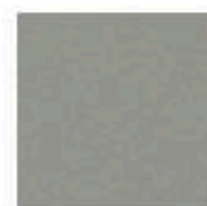

名称: 冰川灰
编码: FDACCZ2014



名称: 玛雅灰
编码: FDACCZ2016

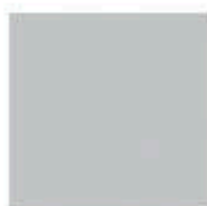

名称: 银影
编码: FDACCZ2019



名称: 卡其灰
编码: FDACCZ2018

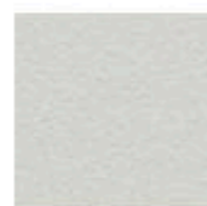

名称: 银霜
编码: FDACCZ2002



名称: 海芋
编码: FDACCZ2013

Door panel color 门板外观颜色

微粒子晶脂系列

※ 橱柜 / 全屋柜类通用



名称: 胭脂
编码: FDACCZ2031



名称: 嫣红
编码: FDACCZ2035



名称: 朱颜
编码: FDACCZ2041



名称: 红绉
编码: FDACCZ2032



名称: 藕芋色
编码: FDACCZ2028



名称: 蓝灰
编码: FDACCZ2025



名称: 银珊瑚
编码: FDACCZ2004



名称: 拉丁黄
编码: FDACCZ2003



名称: 米驼
编码: FDACCZ2007

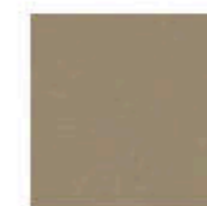

名称: 咖啡色
编码: FDACCZ2005



名称: 赭氏黄
编码: FDACCZ2008



名称: 茱萸灰
编码: FDACCZ2006



名称: 塞纳灰
编码: FDACCZ2010



名称: 绿豆灰
编码: FDACCZ2012



名称: 白杏
编码: FDACCZ2017

木纹覆膜系列

※2款橱柜/全屋柜类/框架结构通用, 4款只适用于橱柜, 下单时“木纹”请注明横竖纹路方向。



名称: 黑胡桃
编码: FDAAAZZ010
备注: 橱柜/全屋柜类/框架结构通用



名称: 奥地利橡木
编码: FDAAAZZ001
备注: 橱柜/全屋柜类/框架结构通用

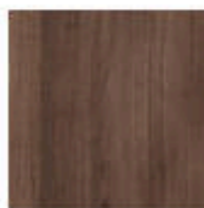

名称: 巴西胡桃
编码: FDAAAZZ006
备注: 只用于橱柜

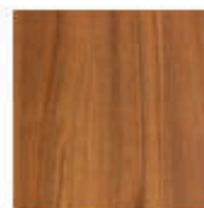

名称: 桂香梨
编码: FDAAAZZ002
备注: 只用于橱柜



名称: 瑞士苹果木
编码: FDAAAZZ004
备注: 只用于橱柜



名称: 欧洲白蜡
编码: FDAAAZZ008
备注: 只用于橱柜

石纹覆膜系列

※1款橱柜/全屋柜类/框架结构通用, 4款只适用于橱柜

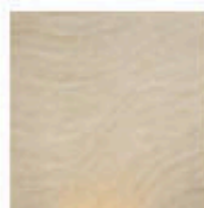

名称: 砂岩
编码: FDAADZZ001
备注: 橱柜/全屋柜类/框架结构通用

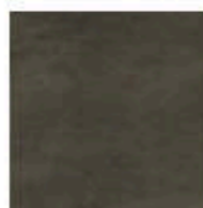

名称: 古堡
编码: FDAADZZ007
备注: 只用于橱柜

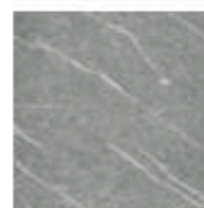

名称: 灰河岩
编码: FDAADZZ004
备注: 只用于橱柜

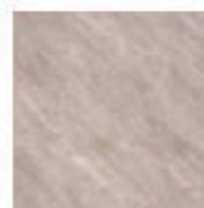

名称: 月贝岩
编码: FDAADZZ006
备注: 只用于橱柜

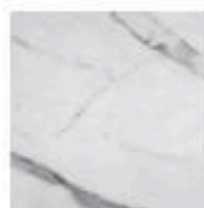

名称: 白玉
编码: FDAADZZ002
备注: 只用于橱柜

原色不锈钢系列

※橱柜/全屋柜类通用, 下单时请注明横竖纹路方向。

※1 常规工艺不锈钢系列



名称: 珠光
编码: FDADZZZ001



名称: 油拉丝
编码: FDADZZZ006



名称: 雨点板
编码: FDADZZZ008

※2 饰面工艺不锈钢系列



名称: 玫瑰金交叉纹
编码: FDADZZZ014



名称: 原色交叉纹
编码: FDADZZZ013



名称: 红铜甲骨文
编码: FDADZZZ011



名称: 青古铜
编码: FDADZZZ007



名称: 玫瑰金雨点板
编码: FDADZZZ009



名称: 原色自由纹
编码: FDADZZZ012

岩板系列

※ 橱柜 / 全屋柜类通用

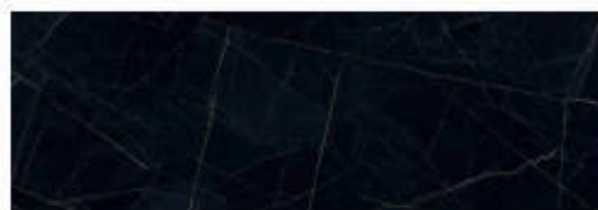

名称: 尼禄
编码: FDABDZZ005
基材: 3mm 岩板



名称: 青石
编码: FDABDZZ006
基材: 3mm 岩板



名称: 火山黑
编码: FDABDZZ002
基材: 3mm 岩板

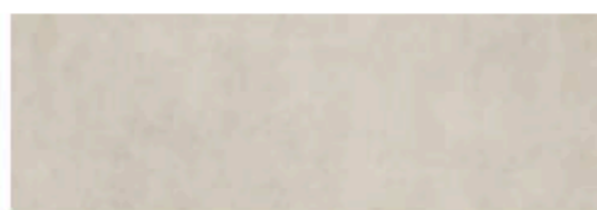

名称: 清水泥
编码: FDABDZZ003
基材: 3mm 岩板



名称: 火山灰
编码: FDABDZZ007
基材: 3mm 岩板



名称: 白砂
编码: FDABDZZ017
基材: 3mm 岩板



名称: 科洛斯
编码: FDABDZZ001
基材: 3mm 岩板



名称: 米洛斯
编码: FDABDZZ004
基材: 3mm 岩板

玻璃系列

※ 橱柜 / 全屋柜类通用

※1 常规玻璃系列



名称: 蓝星灰玻璃
编码: FDAFZZZ001
规格: 8mm (最高可做 2437mm)
5mm (最高可做 2437mm)



名称: 茶晶玻璃
编码: FDAFZZZ003
规格: 8mm (最高可做 2437mm)
5mm (最高可做 2800mm)



名称: 欧洲灰玻璃
编码: FDAFZZZ006
规格: 8mm (最高可做 2437mm)
5mm (最高可做 2800mm)

※2 工艺玻璃系列



名称: 蓝星灰油砂玻璃
编码: FDAFZZZ002
规格: 8mm (最高可做 2437mm)
5mm (最高可做 2437mm)



名称: 茶晶油砂玻璃
编码: FDAFZZZ004
规格: 8mm (最高可做 2437mm)
5mm (最高可做 2800mm)



名称: 白玻油砂
编码: FDAFZZZ008
规格: 8mm (最高可做 2437mm)
5mm (最高可做 2437mm)

玻璃系列

※ 橱柜 / 全屋柜类通用

※2 工艺玻璃系列

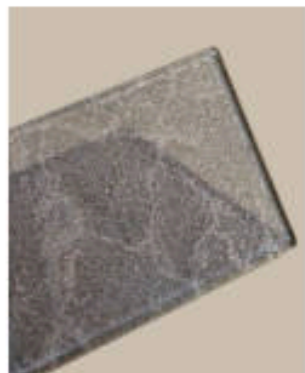

名称: 灰色石纹夹丝玻璃
编码: FDAFZZZ012
规格: 5mm (最高可做 2800mm)

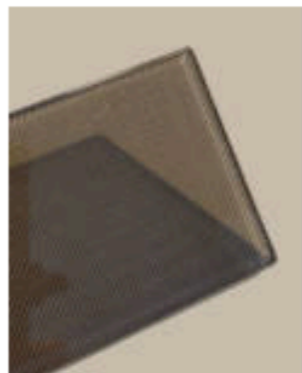

名称: 茶色夹丝玻璃
编码: FDAFZZZ016
规格: 5mm (最高可做 2800mm)



名称: 鎏金夹丝玻璃
编码: FDAFZZZ025
规格: 5mm (最高可做 2800mm)



名称: 啡色夹丝玻璃
编码: FDAFZZZ026
规格: 5mm (最高可做 2800mm)

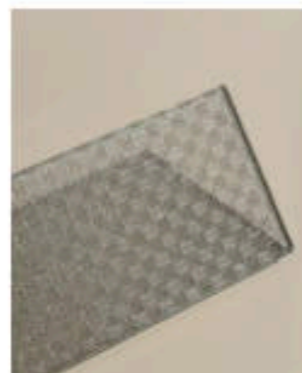

名称: 波浪纹夹丝玻璃
编码: FDAFZZZ022
规格: 5mm (最高可做 2800mm)

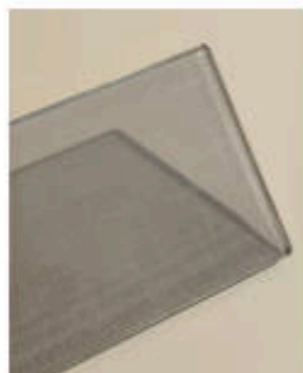

名称: 金丝网夹丝玻璃
编码: FDAFZZZ024
规格: 5mm (最高可做 2800mm)

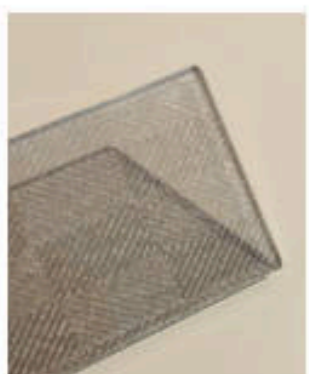

名称: 灰色菱形棋盘格夹丝玻璃
编码: FDAFZZZ021
规格: 5mm (最高可做 2800mm)

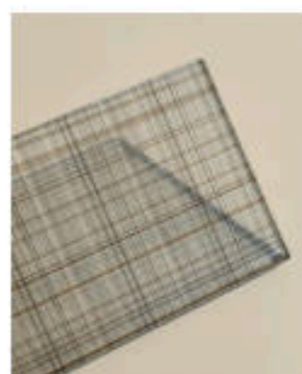

名称: 布纹夹丝玻璃
编码: FDAFZZZ017
规格: 5mm (最高可做 2800mm)

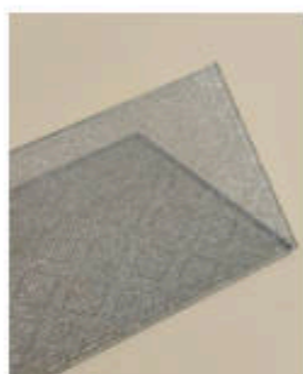

名称: 灰色菱形纹夹丝玻璃
编码: FDAFZZZ014
规格: 5mm (最高可做 2800mm)

玻璃系列

※ 橱柜 / 全屋柜类通用

※2 工艺玻璃系列



名称: 阿玛尼银白夹丝玻璃
编码: FDAFZZZ018
规格: 5mm (最高可做 2800mm)



名称: 香槟夹丝玻璃
编码: FDAFZZZ020
规格: 5mm (最高可做 2800mm)

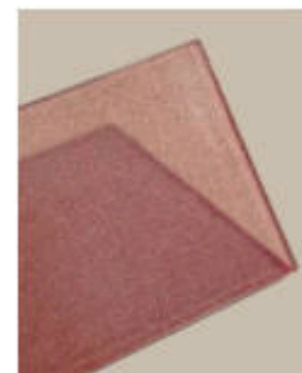

名称: 红色夹丝玻璃
编码: FDAFZZZ013
规格: 5mm (最高可做 2800mm)

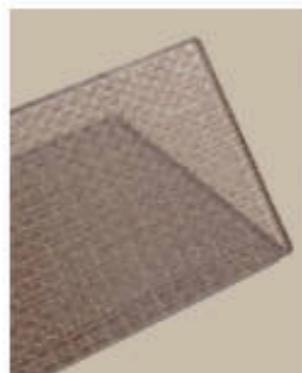

名称: 阿玛尼粉夹丝玻璃
编码: FDAFZZZ019
规格: 5mm (最高可做 2800mm)

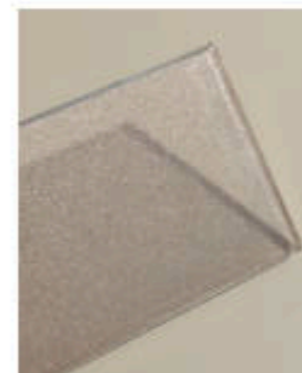

名称: 樱花粉夹丝玻璃
编码: FDAFZZZ023
规格: 5mm (最高可做 2800mm)



名称: 白玉麒麟
编码: FDAFZZZ007
规格: 8mm (最高可做 2437mm)
5mm (最高可做 2800mm)



名称: 长虹玻璃
编码: FDAFZZZ010
规格: 5mm (最高可做 2800mm)



名称: 超白聚光玻璃
编码: FDAFZZZ011
规格: 5mm (最高可做 2800mm)

APPEARANCE COLOR OF CABINET

全屋柜类柜体外观颜色

微粒子晶脂系列 27

木纹烤漆系列 29



Cabinet box color 柜体外观颜色

微粒子晶脂 / 木纹烤漆系列

※ 标准柜体颜色, 全屋柜类通用



名称: 子午灰
编码: FDACCZZ029



名称: 藕芋色
编码: FDACCZZ028

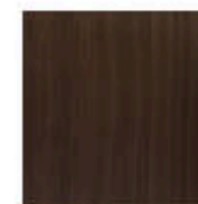

名称: 椰羽胡桃
编码: FDACAZZ025



名称: 秋杏色
编码: FDACAZZ023

微粒子晶脂系列

※ 柜体非标准颜色, 全屋柜类通用



名称: 石墨灰
编码: FDACCZZ011



名称: 锦灰
编码: FDACCZZ024

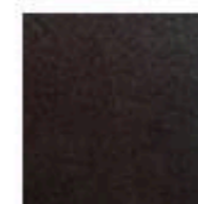

名称: 墨染
编码: FDACCZZ030



名称: 栗咖
编码: FDACCZZ039



名称: 栗啡
编码: FDACCZZ020



名称: 胭脂
编码: FDACCZZ031



名称: 嫣红
编码: FDACCZZ035



名称: 茜红
编码: FDACCZZ040



名称: 朱颜
编码: FDACCZZ041



名称: 红绯
编码: FDACCZZ032



名称: 温莎蓝
编码: FDACCZZ022



名称: 海绿
编码: FDACCZZ023



名称: 荷绿
编码: FDACCZZ026



名称: 松柏绿
编码: FDACCZZ027



名称: 蓝灰
编码: FDACCZZ025

微粒子晶脂系列

※ 柜体非标准颜色，全屋柜类通用



名称：米驼
编码：FDACCZ2007



名称：咖啡色
编码：FDACCZ2005



名称：威氏黄
编码：FDACCZ2008



名称：银珊瑚
编码：FDACCZ2004



名称：拉丁黄
编码：FDACCZ2003



名称：亚麻灰
编码：FDACCZ2009



名称：莱茵灰
编码：FDACCZ2006



名称：塞纳灰
编码：FDACCZ2010



名称：绿豆灰
编码：FDACCZ2012



名称：玛雅灰
编码：FDACCZ2016



名称：银影
编码：FDACCZ2019



名称：卡其灰
编码：FDACCZ2018



名称：银霜
编码：FDACCZ2002



名称：白杏
编码：FDACCZ2017

木纹烤漆系列

※ 柜体非标准颜色，全屋柜类通用



名称：皇庭柚木
编码：
曙光-FDACA20022

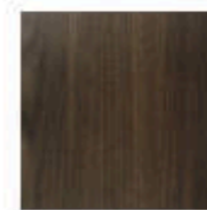

名称：黑桃木
编码：FDACA22024



名称：黑樱桃
编码：FDACA22015



名称：烫金柚木
编码：FDACA22028

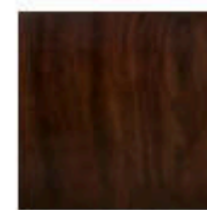

名称：皇家古木
编码：FDACA22019

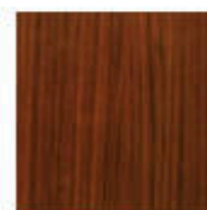

名称：生态柚木
编码：FDACA22018



名称：樱桃木
编码：FDACA22021



名称：暖银梨
编码：FDACA22029



名称：浅银梨
编码：FDACA22030



名称：新柚木
编码：FDACA22011



名称：胡桃木
编码：FDACA22001



名称：白樱桃
编码：FDACA22014



名称：红橡 B
编码：FDACA22003



名称：白栓木
编码：FDACA22005



名称：白枫
编码：FDACA22016



名称：灰银梨
编码：FDACA22031

COUNTERTOP COLOR

橱柜台面外观颜色

石英石系列	31
实木系列	33
不锈钢系列	33
岩板系列	34



Table appearance color 台面外观颜色

石英石系列

※ 橱柜 / 全屋柜类通用

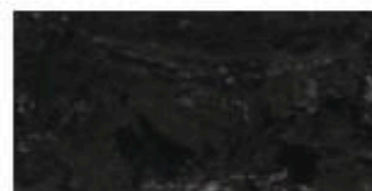

名称: 梵音
编码: FDAIDZZ002
厚度: 20mm



名称: 银星黑
编码: FDAIDZZ023
厚度: 20mm



名称: 茶蕊
编码: FDAIDZZ025
厚度: 20mm



名称: 墨菊
编码: FDAIDZZ015
厚度: 20mm



名称: 岱汐
编码: FDAIDZZ029
厚度: 20mm



名称: 晶点灰
编码: FDAIDZZ027
厚度: 20mm

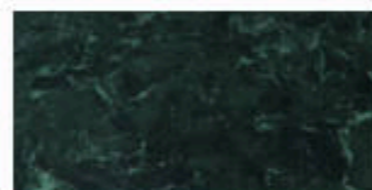

名称: 禅悟
编码: FDAIDZZ012
厚度: 20mm

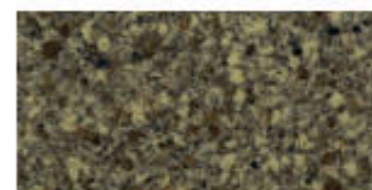

名称: 毛利岛
编码: FDAIDZZ006
厚度: 20mm

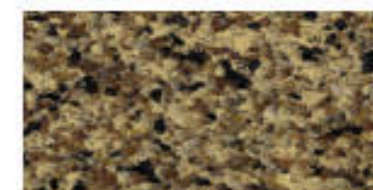

名称: 卢浮宫
编码: FDAIDZZ008
厚度: 20mm



名称: 印度红
编码: FDAIDZZ014
厚度: 20mm

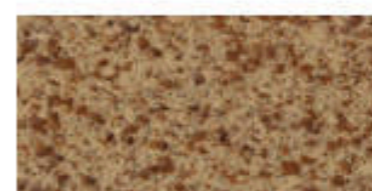

名称: 香格里拉
编码: FDAIDZZ007
厚度: 20mm

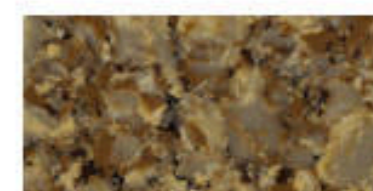

名称: 漠夕
编码: FDAIDZZ010
厚度: 20mm



名称: 喀秋莎
编码: FDAIDZZ011
厚度: 20mm



名称: 浮沙掠影
编码: FDAIDZZ004
厚度: 20mm

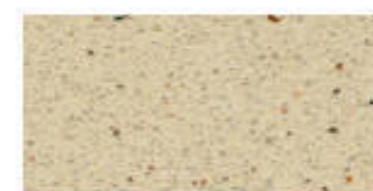

名称: 芙蓉红
编码: FDAIDZZ003
厚度: 20mm

石英石系列

※ 橱柜 / 全屋柜类通用



名称: 秋枫
编码: FDAIDZZ009
厚度: 20mm



名称: 浅咖啡
编码: FDAIDZZ013
厚度: 20mm

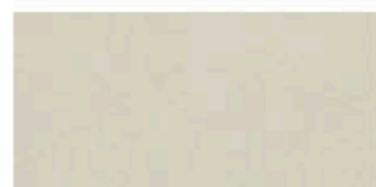

名称: 海心沙
编码: FDAIDZZ016
厚度: 20mm



名称: 丁香白
编码: FDAIDZZ018
厚度: 20mm



名称: 冰透
编码: FDAIDZZ022
厚度: 20mm



名称: 银装素裹
编码: FDAIDZZ017
厚度: 20mm

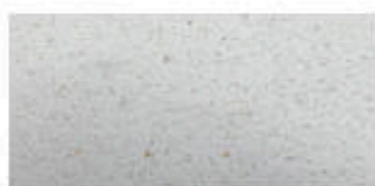

名称: 麦白
编码: FDAIDZZ026
厚度: 20mm

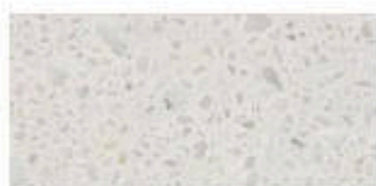

名称: 鲁冰花
编码: FDAIDZZ020
厚度: 20mm

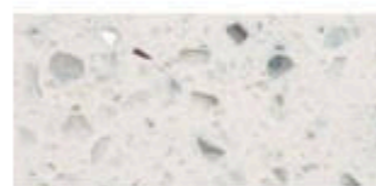

名称: 铂金
编码: FDAIDZZ021
厚度: 20mm



名称: 尘雪
编码: FDAIDZZ024
厚度: 20mm



名称: 鱼肚白
编码: FDAIDZZ005
厚度: 20mm



名称: 雪云
编码: FDAIDZZ030
厚度: 20mm



名称: FDAIDZZ028
编码: 伊贝
厚度: 20mm



名称: FDAIDZZ019
编码: 纯白
厚度: 20mm

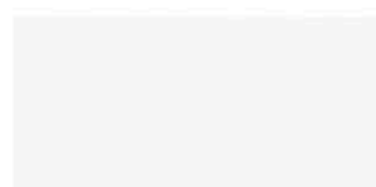

名称: FDAIDZZ001
编码: 冰凝白
厚度: 20mm

实木系列

※ 橱柜 / 全屋柜类通用

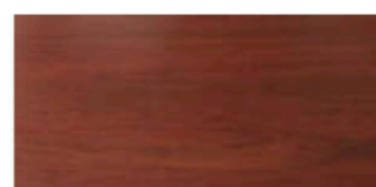

名称: 巴西花梨木
编码: FDAEAZZ001
厚度: 47mm、50mm



名称: 橡木
编码: FDAEAZZ002
厚度: 47mm、50mm



名称: 白蜡木
编码: FDAEAZZ003
厚度: 50mm

不锈钢系列

※ 橱柜 / 全屋柜类通用

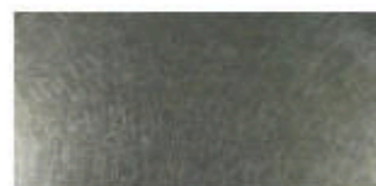

名称: 乱纹
编码: FDADZZ015
厚度: 不锈钢板厚 1.5mm



名称: 钛金钢
编码: FDADZZ019
厚度: 不锈钢板厚 1.2mm

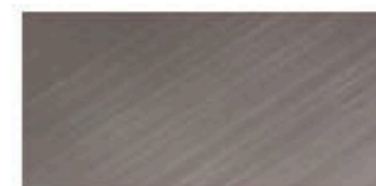

名称: 原色交叉纹
编码: FDADZZ013
厚度: 不锈钢板厚 1.5mm



名称: 雪晶钢
编码: FDADZZ020
厚度: 不锈钢板厚 1.5mm/6mm/10mm

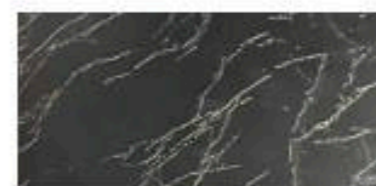

名称: 岩纹
编码: FDADZZ033
厚度: 不锈钢板厚 1.5mm

台面外观颜色 Table appearance color

岩板系列

※ 橱柜 / 全屋柜类通用



名称: 黑白根
编码: FDABDZZ014
厚度: 6mm/12mm (复合)



名称: 莉娜
编码: FDABDZZ013
厚度: 6mm/12mm (复合)



名称: 乌玛
编码: FDABDZZ012
厚度: 6mm/12mm (复合)



名称: 格里斯
编码: FDABDZZ010
厚度: 6mm/12mm (复合)



名称: 太空金
编码: FDABDZZ015
厚度: 6mm/12mm (复合)

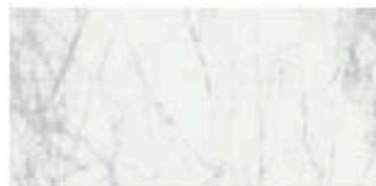

名称: 锡罗斯
编码: FDABDZZ011
厚度: 6mm/12mm (复合)



名称: 拉森
编码: FDABDZZ009
厚度: 6mm/12mm (复合)



DOOR WALL SYSTEM APPEARANCE COLOR 门墙系统外观颜色

- 微粒子晶脂系列 37
- 云感抗污系列 38
- 木纹烤漆系列 39
- 不锈钢系列 39



Door and wall panel color 门墙系统外观颜色

微粒子晶脂系列



名称: 石墨灰
编码: FDACCZZ011



名称: 锈灰
编码: FDACCZZ024



名称: 墨染
编码: FDACCZZ030



名称: 栗咖
编码: FDACCZZ039



名称: 栗啡
编码: FDACCZZ020



名称: 温莎蓝
编码: FDACCZZ022



名称: 海绿
编码: FDACCZZ023



名称: 荷绿
编码: FDACCZZ026



名称: 松柏绿
编码: FDACCZZ027



名称: 蓝灰
编码: FDACCZZ025



名称: 亚麻灰
编码: FDACCZZ009



名称: 莱茵灰
编码: FDACCZZ006



名称: 塞纳灰
编码: FDACCZZ010



名称: 子午灰
编码: FDACCZZ029

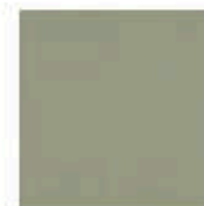

名称: 绿豆灰
编码: FDACCZZ012



名称: 琥珀
编码: FDACCZZ004



名称: 咖啡色
编码: FDACCZZ005



名称: 拉丁黄
编码: FDACCZZ003



名称: 米驼
编码: FDACCZZ007



名称: 戴氏黄
编码: FDACCZZ008



名称: 玛雅灰
编码: FDACCZZ016



名称: 银影
编码: FDACCZZ019



名称: 卡其灰
编码: FDACCZZ018

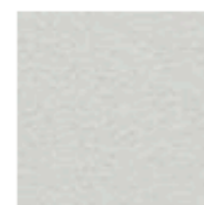

名称: 银霜
编码: FDACCZZ002



名称: 白杏
编码: FDACCZZ017

微粒子晶脂系列



名称: 嫣红
编码: FDACCZ035



名称: 胭脂
编码: FDACCZ031

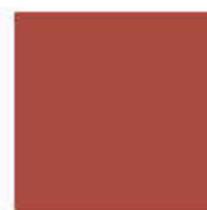

名称: 茜红
编码: FDACCZ040



名称: 红绯
编码: FDACCZ032



名称: 藕芋色
编码: FDACCZ028

云感抗污系列



名称: 仲夏灰
编码: FDACFZ015



名称: 青灰
编码: FDACFZ014



名称: 暮云灰
编码: FDACFZ002



名称: 甜蓝
编码: FDACFZ009



名称: 冰极绿
编码: FDACFZ018



名称: 沉香褐
编码: FDACFZ004



名称: 加洛色-云感
编码: FDACFZ016



名称: 云母棕
编码: FDACFZ003



名称: 秋叶黄
编码: FDACFZ006



名称: 米灰
编码: FDACFZ011



名称: 星空灰
编码: FDACFZ001



名称: 薄荷绿
编码: FDACFZ017



名称: 米色
编码: FDACFZ013



名称: 汉玉白
编码: FDACFZ005

木纹烤漆系列

※ 木纹烤漆系列下单时请注明横竖纹路方向



名称: 皇庭柚木
编码: FDACAZ022
曙光

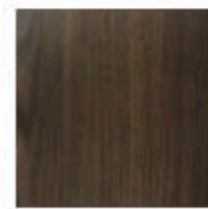

名称: 黑桃木
编码: FDACAZ024



名称: 褐羽胡桃
编码: FDACAZ025

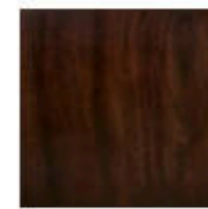

名称: 皇家古木
编码: FDACAZ019



名称: 黑樱桃
编码: FDACAZ015

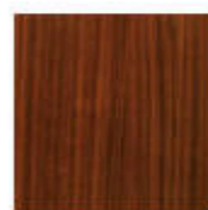

名称: 生态柚木
编码: FDACAZ018

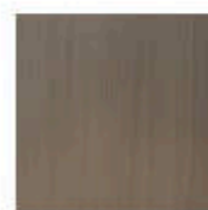

名称: 流金柚木
编码: FDACAZ028



名称: 樱桃木
编码: FDACAZ021



名称: 暖银梨
编码: FDACAZ029

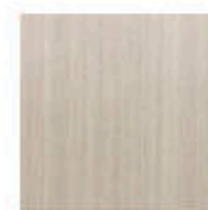

名称: 浅银梨
编码: FDACAZ030



名称: 新柚木
编码: FDACAZ011

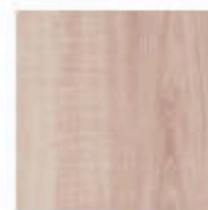

名称: 白樱桃
编码: FDACAZ014

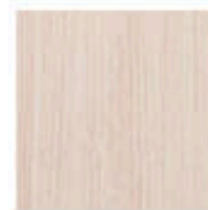

名称: 红橡 B
编码: FDACAZ003



名称: 胡桃木
编码: FDACAZ001

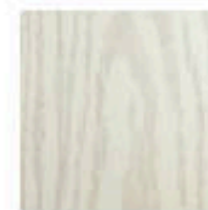

名称: 白栓木
编码: FDACAZ005



名称: 白枫
编码: FDACAZ016

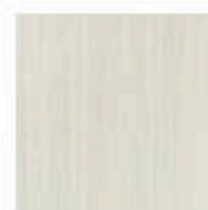

名称: 秋古色
编码: FDACAZ023

不锈钢系列



名称: 粗线条
编码: FDADZZ037



名称: 大网格
编码: FDADZZ038

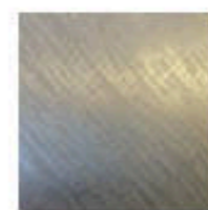

名称: 布纹
编码: FDADZZ039



名称: 雪花砂
编码: FDC00040

定制型材玻璃工艺 ※ 橱柜 / 全屋柜类通用



窄边框玻璃门1号门型

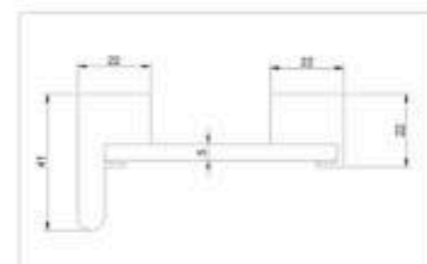

(明拉)

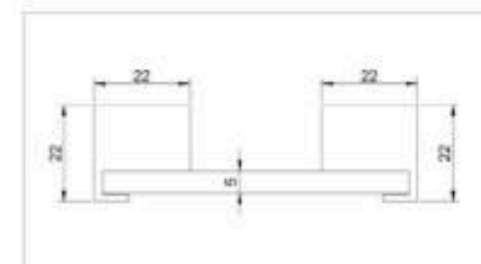

(免拉)

门型	门型名称	模型编码	厚度 mm	尺寸范围 (长)	尺寸范围 (宽)
1号门型	窄边框玻璃门1号门型, 免拉	FBGC29C33	22	150-2800	150-600
	窄边框玻璃门1号门型, 明拉在右	FBGC29C34	41		
	窄边框玻璃门1号门型, 明拉在左	FBGC29C35	41		



窄边框玻璃门2号门型

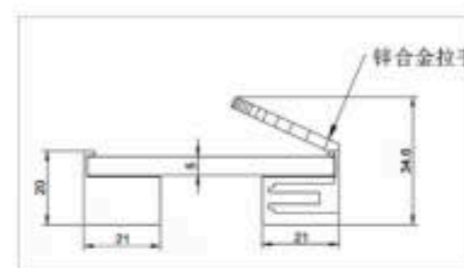

(明拉)

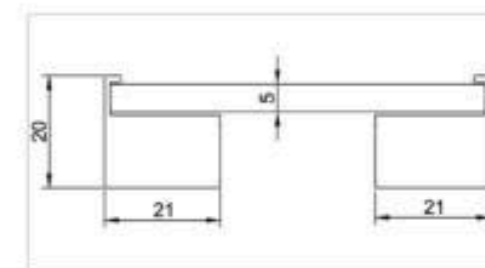

(免拉)

门型	门型名称	模型编码	厚度 mm	尺寸范围 (长)	尺寸范围 (宽)
2号门型	窄边框玻璃门2号门型, 免拉	FBGC29C36	20	150-2800	150-600
	窄边框玻璃门2号门型, 明拉在上	FBGC29C37	20		
	窄边框玻璃门2号门型, 明拉在下	FBGC29C38	20		
	窄边框玻璃门2号门型, 明拉在右	FBGC29C39	20		
	窄边框玻璃门2号门型, 明拉在左	FBGC29C40	20		

DOOR PANEL STYLE 门型款式

定制型材玻璃工艺	41
定制型材贴钣金工艺	46
定制型材贴型材工艺	50
定制型材贴岩板工艺	50
通用钣金工艺	51

定制型材玻璃工艺 ※ 橱柜 / 全屋柜类通用

定制型材玻璃工艺 ※ 橱柜 / 全屋柜类通用

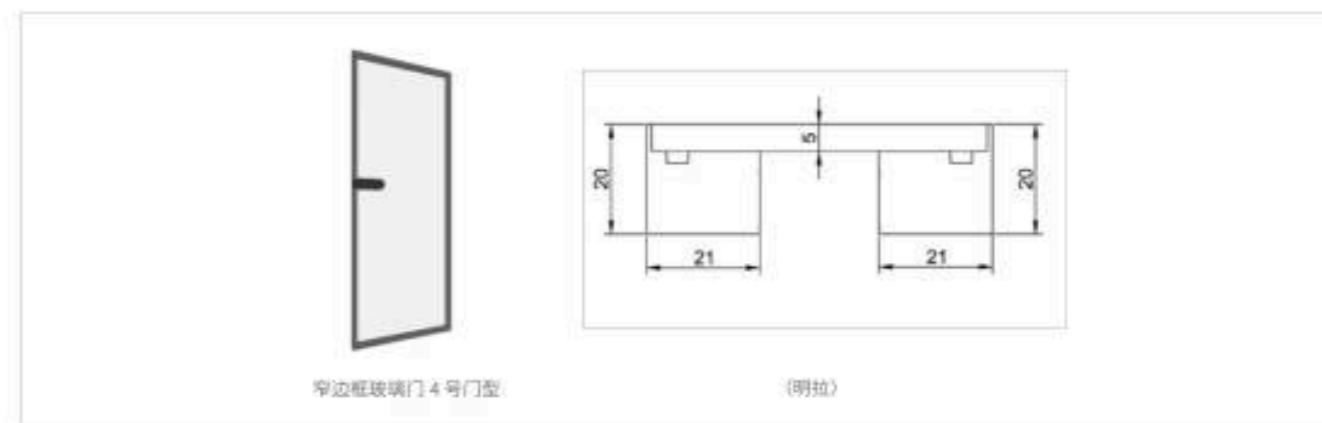
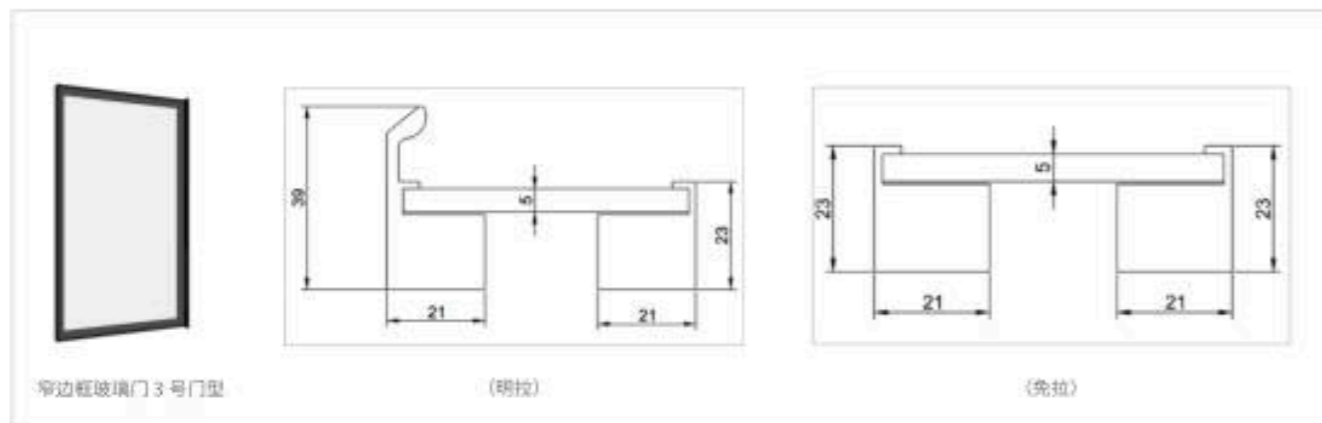

门型	门型名称	模型编码	厚度 mm	尺寸范围 (长)	尺寸范围 (宽)
3号门型	窄边框玻璃门3号门型, 明拉在底部右侧	FBGC29C41	39	150-2800	150-600
	窄边框玻璃门3号门型, 明拉在底部左侧	FBGC29C42	39		
	窄边框玻璃门3号门型, 明拉在底部中部	FBGC29C69	39		
	窄边框玻璃门3号门型, 明拉在顶部右侧	FBGC29C43	39		
	窄边框玻璃门3号门型, 明拉在顶部左侧	FBGC29C44	39		
	窄边框玻璃门3号门型, 明拉在顶部中部	FBGC29C70	39		
	窄边框玻璃门3号门型, 明拉在右侧	FBGC29C45	39		
	窄边框玻璃门3号门型, 明拉在右侧底部	FBGC29C46	39		
	窄边框玻璃门3号门型, 明拉在右侧顶部	FBGC29C47	39		
	窄边框玻璃门3号门型, 明拉在右侧中部	FBGC29C71	39		
	窄边框玻璃门3号门型, 明拉在左侧	FBGC29C48	39		
	窄边框玻璃门3号门型, 明拉在左侧底部	FBGC29C49	39		
	窄边框玻璃门3号门型, 明拉在左侧顶部	FBGC29C50	39		
窄边框玻璃门3号门型, 明拉在左侧中部	FBGC29C72	39			

门型	门型名称	模型编码	厚度 mm	尺寸范围 (长)	尺寸范围 (宽)
4号门型	窄边框玻璃门4号门型, 明拉在右	FBGC29C51	20	200-2800	200-600
	窄边框玻璃门4号门型, 明拉在左	FBGC29C52	20		

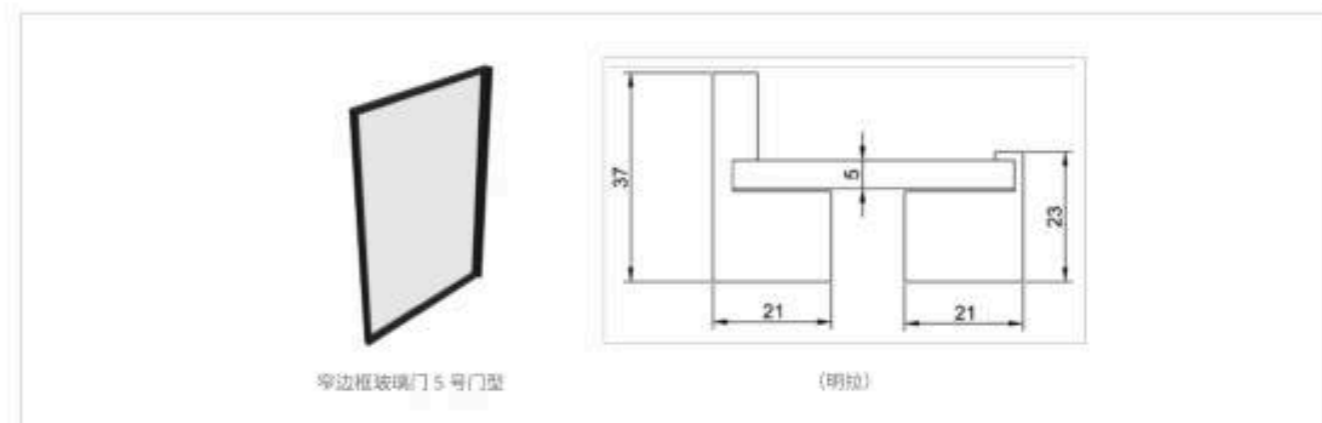

门型	门型名称	模型编码	厚度 mm	尺寸范围 (长)	尺寸范围 (宽)
5号门型	窄边框玻璃门5号门型, 明拉在底部	FBGC29C53	37	150-2800	150-600
	窄边框玻璃门5号门型, 明拉在顶部	FBGC29C55	37		
	窄边框玻璃门5号门型, 明拉在右	FBGC29C57	37		
	窄边框玻璃门5号门型, 明拉在左	FBGC29C60	37		

定制型材玻璃工艺 ※ 橱柜 / 全屋柜类通用

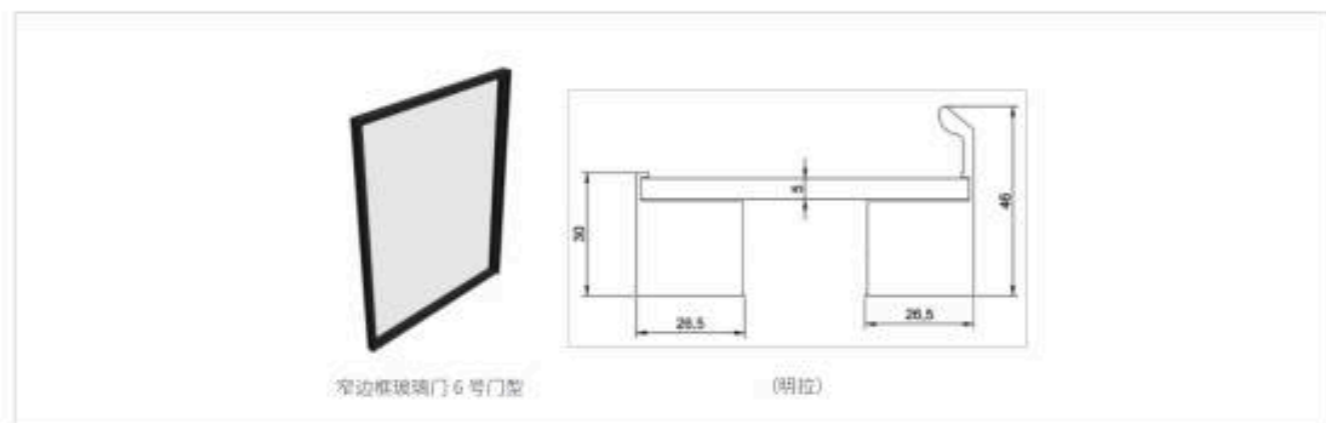

门型	门型名称	模型编码	厚度 mm	尺寸范围 (长)	尺寸范围 (宽)
6号门型	窄边框玻璃门6号门型, 明拉在右 (重型天地铰链)	FBGC29C26	46	350-2800	350-600
	窄边框玻璃门6号门型, 明拉在右侧底部 (重型天地铰链)	FBGC29C63	46		
	窄边框玻璃门6号门型, 明拉在左 (重型天地铰链)	FBGC29C04	46		
	窄边框玻璃门6号门型, 明拉在左侧底部 (重型天地铰链)	FBGC29C64	46		
	窄边框玻璃门6号门型, 免拉 (重型天地铰链)	FBGC29C73	46		

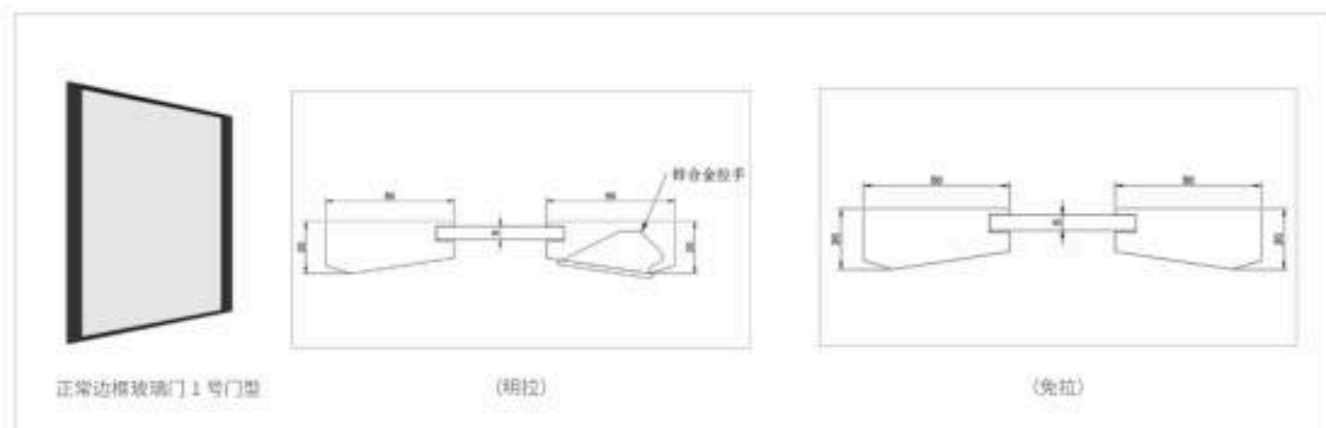

门型	门型名称	模型编码	厚度 mm	尺寸范围 (长)	尺寸范围 (宽)
1号门型	正常边框玻璃门1号门型, 免拉	FBGC29C65	20	200-2800	200-600
	正常边框玻璃门1号门型, 明拉在右	FBGC29C66	20		
	正常边框玻璃门1号门型, 明拉在左	FBGC29C67	20		

定制型材玻璃工艺 ※ 橱柜 / 全屋柜类通用

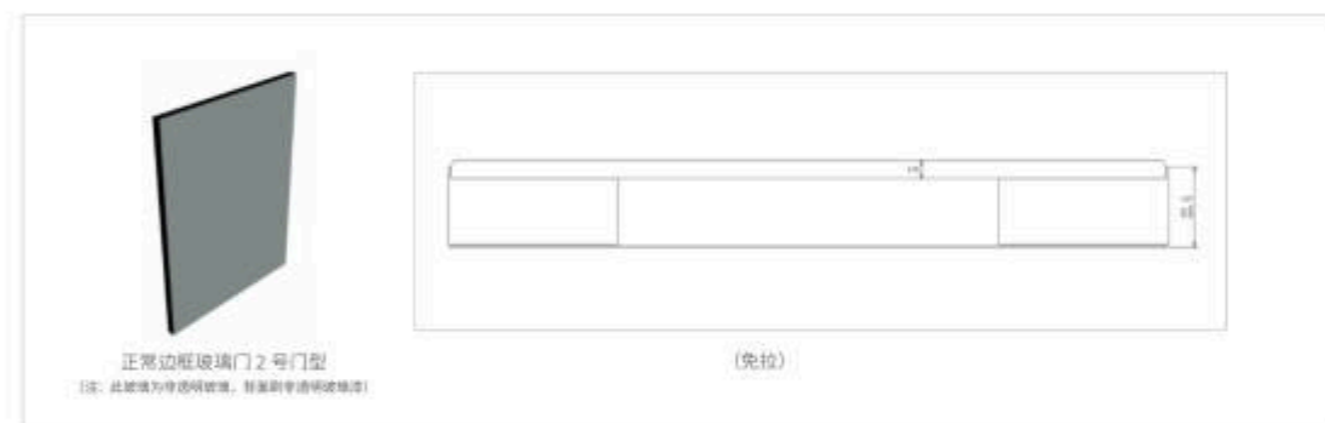

门型	门型名称	模型编码	厚度 mm	尺寸范围 (长)	尺寸范围 (宽)
2号门型	正常边框玻璃门2号门型, 免拉	FBGC29C68	22.4	200-2800	200-600

定制型材贴钣金工艺 ※ 橱柜 / 全屋柜类通用



门型	门型名称	模型编码	厚度 mm	尺寸范围 (长)	尺寸范围 (宽)
6 号门型	压型门 6 号门型	FBGD29C51	24	200-2800	200-600
1 号门型	圆边拉手门 1 号门型, 底面双拉手	FBGD29C42	20	260-2800	260-600
	圆边拉手门 1 号门型, 顶面双拉手	FBGD29C41			
	圆边拉手门 1 号门型, 拉手在底面靠右	FBGD29C40			
	圆边拉手门 1 号门型, 拉手在底面靠左	FBGD29C39			
	圆边拉手门 1 号门型, 拉手在顶面靠右	FBGD29C38			
	圆边拉手门 1 号门型, 拉手在顶面靠左	FBGD29C37			
	圆边拉手门 1 号门型, 右侧双拉手	FBGD29C44			
	圆边拉手门 1 号门型, 左侧双拉手	FBGD29C43			
	圆边拉手门 1 号门型, 左右两侧双拉手	FBGD29C79			
1 号门型	小圆边门 1 号门型, 底面双圆弧	FBGD29C54	20	150-2800	150-600
	小圆边门 1 号门型, 顶面双圆弧	FBGD29C55			
	小圆边门 1 号门型, 圆弧在底面靠右	FBGD29C56			
	小圆边门 1 号门型, 圆弧在底面靠左	FBGD29C57			
	小圆边门 1 号门型, 圆弧在顶面靠右	FBGD29C58			
	小圆边门 1 号门型, 圆弧在顶面靠左	FBGD29C59			
	小圆边门 1 号门型, 右侧双圆弧	FBGD29C60			
	小圆边门 1 号门型, 左侧双圆弧	FBGD29C61			
	小圆边门 1 号门型, 四面圆弧	FBGD29C72			

定制型材贴钣金工艺 ※ 橱柜 / 全屋柜类通用



门型	门型名称	模型编码	厚度 mm	尺寸范围 (长)	尺寸范围 (宽)
1 号门型	型材直边 1 号门型 (直边型)	FBGD29C50	20	200-2800	200-600
2 号门型	型材直边 2 号门型 (新中式)	FBGD29C49	20	200-2800	200-600
3 号门型	型材直边 3 号门型, 拉手在底部 (直边内扣)	FBGD29C14	20	200-2800	200-600
	型材直边 3 号门型, 拉手在底部右侧 (直边内扣)	FBGD29C12	20	200-2800	310-600
	型材直边 3 号门型, 拉手在底部中间 (直边内扣)	FBGD29C11	20	200-2800	310-600
	型材直边 3 号门型, 拉手在底部左侧 (直边内扣)	FBGD29C10	20	200-2800	310-600
	型材直边 3 号门型, 拉手在顶部 (直边内扣)	FBGD29C13	20	200-2800	200-600
	型材直边 3 号门型, 拉手在顶部右侧 (直边内扣)	FBGD29C03	20	200-2800	310-600
	型材直边 3 号门型, 拉手在顶部中间 (直边内扣)	FBGD29C02	20	200-2800	310-600
	型材直边 3 号门型, 拉手在顶部左侧 (直边内扣)	FBGD29C78	20	200-2800	310-600
	型材直边 3 号门型, 拉手在右 (直边内扣)	FBGD29C26	20	200-2800	200-600
	型材直边 3 号门型, 拉手在右侧底部 (直边内扣)	FBGD29C09	20	310-2800	200-600
	型材直边 3 号门型, 拉手在右侧顶部 (直边内扣)	FBGD29C07	20	310-2800	200-600
	型材直边 3 号门型, 拉手在右侧中间 (直边内扣)	FBGD29C08	20	310-2800	200-600
	型材直边 3 号门型, 拉手在左侧 (直边内扣)	FBGD29C25	20	200-2800	200-600
	型材直边 3 号门型, 拉手在左侧底部 (直边内扣)	FBGD29C06	20	310-2800	200-600
	型材直边 3 号门型, 拉手在左侧顶部 (直边内扣)	FBGD29C04	20	310-2800	200-600
	型材直边 3 号门型, 拉手在左侧中间 (直边内扣)	FBGD29C05	20	310-2800	200-600

定制型材贴钣金工艺 ※ 橱柜 / 全屋柜类通用



门型	门型名称	模型编码	厚度 mm	尺寸范围 (长)	尺寸范围 (宽)
4号门型	型材直边4号门型, 拉手在底部 (直边内扣)	FBGD29C62	20	200-2800	200-600
	型材直边4号门型, 拉手在底部右侧 (直边内扣)	FBGD29C28	20	200-2800	310-600
	型材直边4号门型, 拉手在底部中间 (直边内扣)	FBGD29C27	20	200-2800	310-600
	型材直边4号门型, 拉手在底部左侧 (直边内扣)	FBGD29C77	20	200-2800	310-600
	型材直边4号门型, 拉手在顶部 (直边内扣)	FBGD29C63	20	200-2800	200-600
	型材直边4号门型, 拉手在顶部右侧 (直边内扣)	FBGD29C76	20	200-2800	310-600
	型材直边4号门型, 拉手在顶部中间 (直边内扣)	FBGD29C75	20	200-2800	310-600
	型材直边4号门型, 拉手在顶部左侧 (直边内扣)	FBGD29C74	20	200-2800	310-600
	型材直边4号门型, 拉手在右侧 (直边内扣)	FBGD29C64	20	200-2800	200-600
	型材直边4号门型, 拉手在右侧底部 (直边内扣)	FBGD29C73	20	310-2800	200-600
	型材直边4号门型, 拉手在右侧顶部 (直边内扣)	FBGD29C23	20	310-2800	200-600
	型材直边4号门型, 拉手在右侧中间 (直边内扣)	FBGD29C24	20	310-2800	200-600
	型材直边4号门型, 拉手在左侧 (直边内扣)	FBGD29C65	20	200-2800	200-600
	型材直边4号门型, 拉手在左侧底部 (直边内扣)	FBGD29C22	20	310-2800	200-600
	型材直边4号门型, 拉手在左侧顶部 (直边内扣)	FBGD29C20	20	310-2800	200-600
	型材直边4号门型, 拉手在左侧中间 (直边内扣)	FBGD29C21	20	310-2800	200-600
5号门型	型材直边5号门型, 拉手在底部 (直边外八扣手)	FBGD29C30	20	200-2800	200-600
	型材直边5号门型, 拉手在顶部 (直边外八扣手)	FBGD29C29			
	型材直边5号门型, 拉手在右侧 (直边外八扣手)	FBGD29C32			
	型材直边5号门型, 拉手在左侧 (直边外八扣手)	FBGD29C31			
6号门型	型材直边6号门型, 拉手在右侧 (直边外八扣手翻门型)	FBGD29C66	20	200-2800	200-600
	型材直边6号门型, 拉手在左侧 (直边外八扣手翻门型)	FBGD29C67			

定制型材贴钣金工艺 ※ 橱柜 / 全屋柜类通用

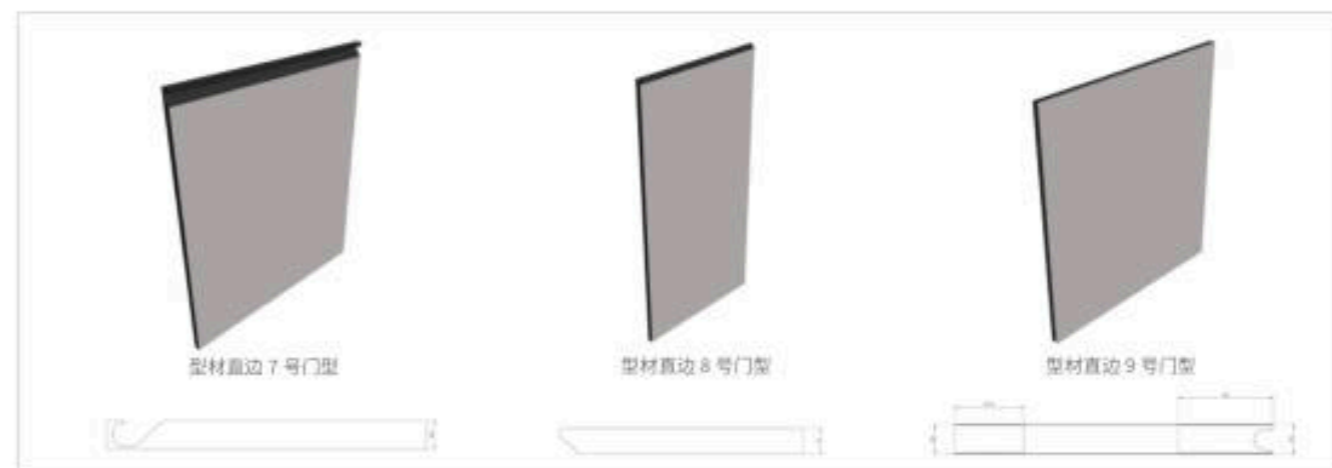

门型	门型名称	模型编码	厚度 mm	尺寸范围 (长)	尺寸范围 (宽)
7号门型	型材直边7号门型, 拉手在底部 (直边下扣)	FBGD29C34	20	200-2800	200-600
	型材直边7号门型, 拉手在顶部 (直边下扣)	FBGD29C33			
	型材直边7号门型, 拉手在右侧 (直边下扣)	FBGD29C36			
	型材直边7号门型, 拉手在左侧 (直边下扣)	FBGD29C35			
	型材直边8号门型, 拉手在底部 (直边斜扣)	FBGD29C46			
8号门型	型材直边8号门型, 拉手在顶部 (直边斜扣)	FBGD29C45	20	200-2800	200-600
	型材直边8号门型, 拉手在右侧 (直边斜扣)	FBGD29C48			
	型材直边8号门型, 拉手在左侧 (直边斜扣)	FBGD29C47			
	型材直边9号门型, 拉手在右侧 (直边内扣翻门型)	FBGD29C68			
9号门型	型材直边9号门型, 拉手在左侧 (直边内扣翻门型)	FBGD29C69	20	200-2800	200-600

定制型材贴型材工艺 ※ 橱柜 / 全屋柜类通用

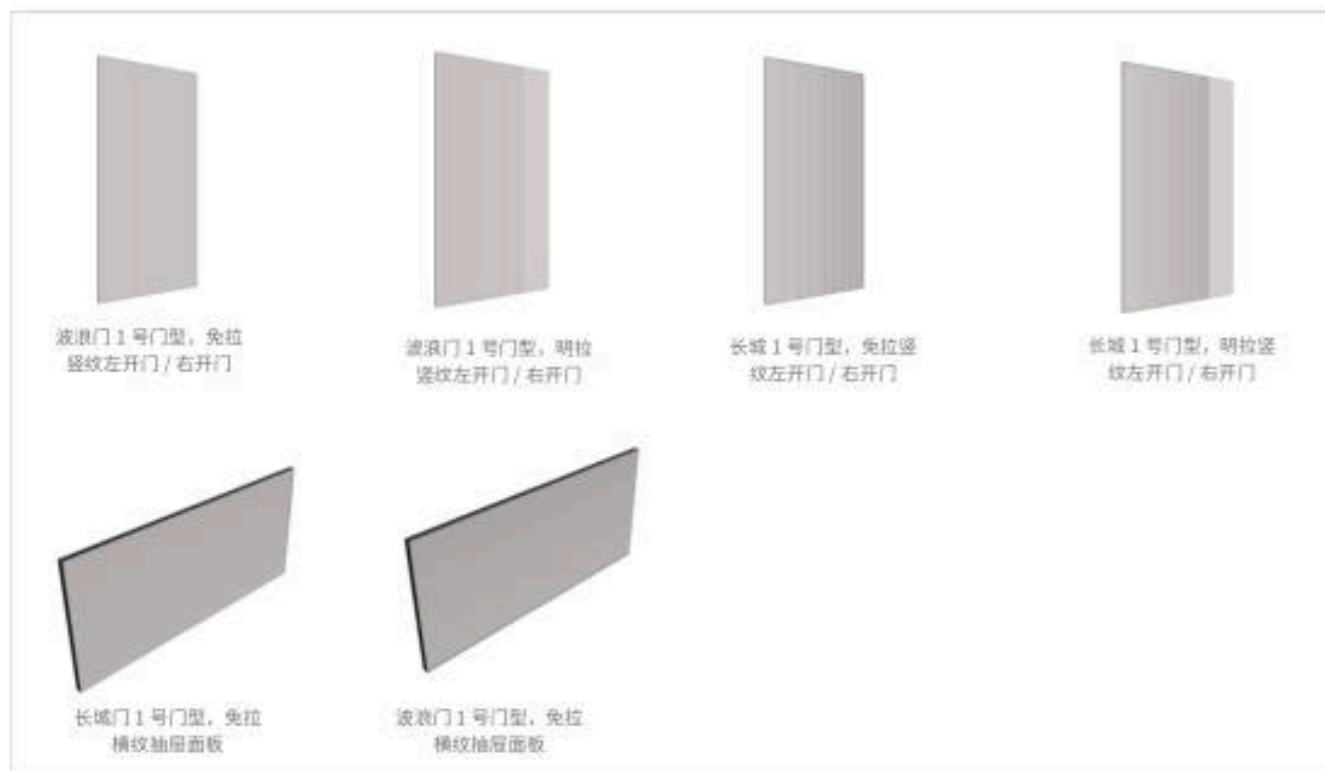

门型	门型名称	模型编码	厚度 mm	尺寸范围 (长)	尺寸范围 (宽)
1号门型	波浪门1号门型, 免拉横纹抽屉面板	FBGL29C03	20	200-2800	200-600
	波浪门1号门型, 免拉竖纹左开门	FBGL29C05			
	波浪门1号门型, 免拉竖纹右开门	FBGL29C10			
	波浪门1号门型, 明拉竖纹左开门	FBGL29C02			
	波浪门1号门型, 明拉竖纹右开门	FBGL29C01			
	长城门1号门型, 免拉横纹抽屉面板	FBGL29C06			
	长城门1号门型, 免拉竖纹左开门	FBGL29C11	20	200-2800	200-600
	长城门1号门型, 免拉竖纹右开门	FBGL29C07			
	长城门1号门型, 明拉竖纹左开门	FBGL29C08			
	长城门1号门型, 明拉竖纹右开门	FBGL29C09			

定制型材贴岩板工艺 ※ 橱柜 / 全屋柜类通用

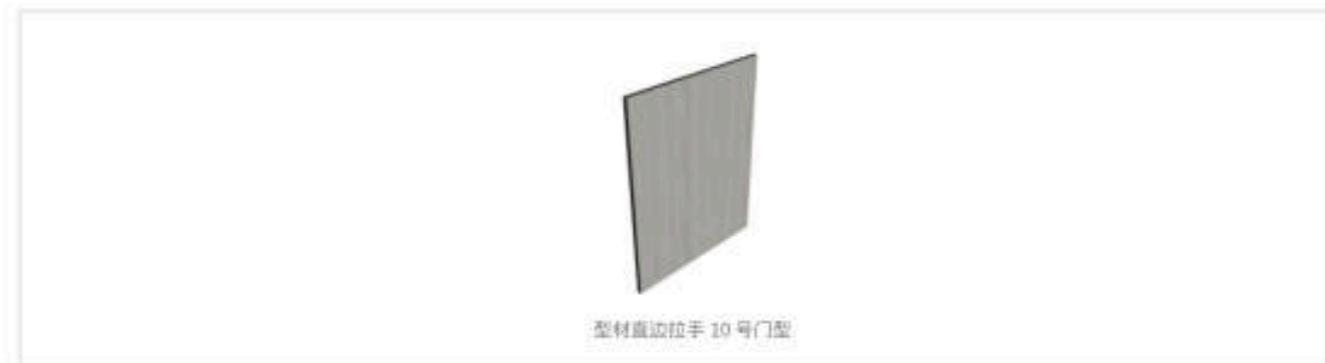

门型	门型名称	模型编码	厚度 mm	尺寸范围 (长)	尺寸范围 (宽)
10号门型	型材直边拉手10号门型 (岩板)	FBGF29C02	23	200-2800	200-600

通用钣金工艺 ※ 橱柜 / 全屋柜类通用



门型	门型名称	模型编码	厚度 mm	尺寸范围 (长)	尺寸范围 (宽)
斜边免拉手门型	斜边免拉手门型, 拉手在上	FBGI29C08	20	200-2800	200-600
	斜边免拉手门型, 拉手在下	FBGI29C09			

门型	门型名称	模型编码	厚度 mm	尺寸范围 (长)	尺寸范围 (宽)
1号门型	圆弧门1号门型 (R=270) - 左圆弧	FBGI29C16	20	300-2800	330-900
	圆弧门1号门型 (R=270) - 右圆弧	FBGI29C38			

通用钣金工艺 ※ 橱柜 / 全屋柜类通用



钣金直边1号门型

门型	门型名称	模型编码	厚度 mm	尺寸范围 (长)	尺寸范围 (宽)
1号门型	钣金直边1号门型 (覆膜)	FBGI29C20	20	20-2200	20-600
	钣金直边1号门型 (烤漆)	FBGI29C03			
	钣金直边1号门型 (原色)	FBGI29C21			
	钣金直边1号门型 (覆膜, 洗碗机)	FBGI29C25	16		
	钣金直边1号门型 (烤漆, 洗碗机)	FBGI29C26			
	钣金直边1号门型 (原色, 洗碗机)	FBGI29C30	20		
	钣金直边1号门型 (原色, 带内嵌拉手)	FBGI29C31			
	钣金直边1号门型 (覆膜, 带内嵌拉手)	FBGI29C28			
	钣金直边1号门型 (烤漆, 带内嵌拉手)	FBGI29C29			

通用钣金工艺 ※ 适用于橱柜



面包型1号门型

门型	门型名称	模型编码	厚度 mm	尺寸范围 (长)	尺寸范围 (宽)
1号门型	面包型1号门型	FBGI29C02	25	100-2800	330-900

通用钣金工艺 ※ 适用于橱柜



铜条玻璃门1号门型



铜条玻璃门2号门型



铜条玻璃门3号门型



铜条玻璃门4号门型



铜条玻璃门5号门型



铜条玻璃门6号门型

门型	门型名称	模型编码	厚度 mm	尺寸范围 (长)	尺寸范围 (宽)
1号门型	铜条玻璃门1号门型	FBGI29C04	具体尺寸请查看压型门板尺寸标准表		
2号门型	铜条玻璃门2号门型	FBGI29C05			
3号门型	铜条玻璃门3号门型	FBGI29C06			
4号门型	铜条玻璃门4号门型	FBGI29C33			
5号门型	铜条玻璃门5号门型	FBGI29C34			
6号门型	铜条玻璃门6号门型	FBGI29C35			

通用钣金工艺 ※ 适用于橱柜

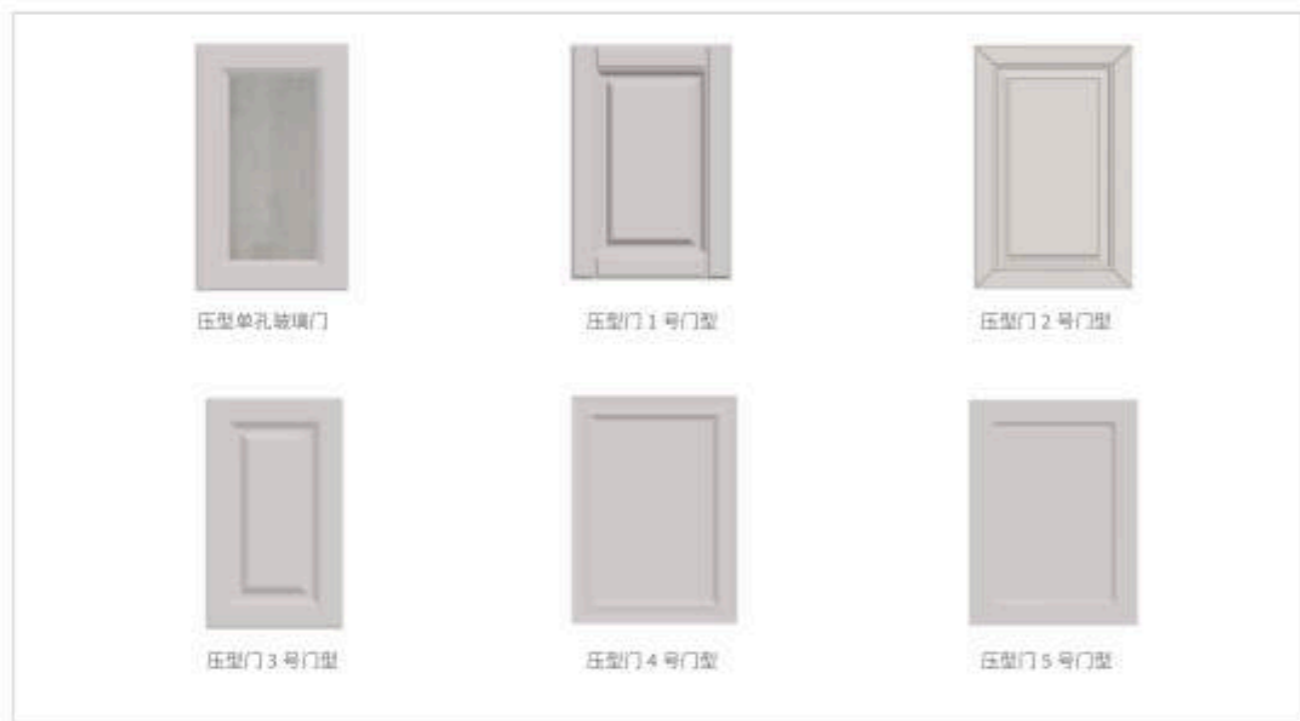

门型	门型名称	模型编码	厚度 mm	尺寸范围 (长)	尺寸范围 (宽)
1号门型	压型单孔玻璃门	FBGI29C10	具体尺寸请查看压型门板尺寸标准表		
1号门型	压型门1号门型	FBGI29C11			
2号门型	压型门2号门型	FBGI29C12			
3号门型	压型门3号门型	FBGI29C13			
4号门型	压型门4号门型	FBGI29C14			
5号门型	压型门5号门型	FBGI29C15			

通用钣金工艺 ※ 适用于橱柜



门型	门型名称	模型编码	厚度 mm	尺寸范围 (长)	尺寸范围 (宽)
1号门型	网格门1号门型	FBGI29C07	具体尺寸请查看压型门板尺寸标准表		
1号门型	网格门2号门型	FBGI29C36			
1号门型	网格门3号门型	FBGI29C37			



门型	门型名称	模型编码	厚度 mm	尺寸范围 (长)	尺寸范围 (宽)
1号门型	钣金玻璃门1号门型 (覆膜)	FBGI29C22	37	200-2800	200-1000
	钣金玻璃门1号门型 (烤漆)	FBGI29C01	20	200-2800	200-1000
	钣金玻璃门1号门型 (原色)	FBGI29C23	37	200-2800	200-1000

通用钣金工艺 适用于橱柜

压型门板尺寸标准表：

H \ W	200	250	300	350	400	450	475 <small>(只适用于柜)</small>	500	600	700	800	850 <small>(只适用于柜)</small>	900	950	1000	备注
168					○	○		○	○		○		○			小抽
223					○	○		○	○		○		○			小抽
251					○	○		○	○		○		○			中抽
335					□	□		□	□		□		□			大抽
350								□	□	□	□	□	□	□	□	上翻门
400						□		□	□	□	□	□	□	□	□	上翻门
600					○	□	□	□								吊柜、地柜
670	○	○	□	□	□	□		□	□							地柜
700			□	○	○	□	□	□	□							吊柜、高柜
800			□	○	○	□	□	□	□							吊柜、高柜
1015									□							中高柜
1232									□							台上柜
1300						□			□							高柜
1350									□							中高柜
1400									□							台上柜、高柜
1430						□			□							高柜

说明：“○”表示门板，“☆”表示玻璃门，“▽”表示网格门，以上尺寸未减门缝，均为门板的理论尺寸。“□”表示FBGI29C15门型



Table edge type 台面边型

石英石台面边型 59

岩板台面边型 61

不锈钢台面边型 62



石英石台面边型 ※ 适用于橱柜

材料厚度	前裙边型	前裙高度	后挡水边型	后挡水高度	编码	纹路	工艺说明
20mm	直边	50mm	分体直边	50mm	FBBBG014FCB01	石英石系列	垫条: 铝管

材料厚度	前裙边型	前裙高度	后挡水边型	后挡水高度	编码	纹路	工艺说明
20mm	大斜边	50mm	分体直边	50mm	FBBBG015FCB01	石英石系列	垫条: 铝管

材料厚度	前裙边型	前裙高度	后挡水边型	后挡水高度	编码	纹路	工艺说明
20mm	斜边	50mm	分体直边	50mm	FBBBG016FCB01	石英石系列	垫条: 铝管

材料厚度	前裙边型	前裙高度	后挡水边型	后挡水高度	编码	纹路	工艺说明
20mm	小圆挡水	50mm	分体直边	50mm	FBBBG017FCB01	石英石系列	垫条: 铝管

材料厚度	前裙边型	前裙高度	后挡水边型	后挡水高度	编码	纹路	工艺说明
20mm	宽边斜挡水	50mm	分体直边	50mm	FBBBG018FCB01	石英石系列	垫条: 铝管

材料厚度	前裙边型	前裙高度	后挡水边型	后挡水高度	编码	纹路	工艺说明
20mm	罗马1	50mm	分体直边	50mm	FBBBG019FCB01	石英石系列	垫条: 铝管

台面边型 Table edge type

石英石台面边型 ※ 适用于橱柜

材料厚度	前裙边型	前裙高度	后挡水边型	后挡水高度	编码	纹路	工艺说明
20mm	罗马2	50mm	分体直边	50mm	FBBBG020FCB01	石英石系列	垫条: 铝管

材料厚度	前裙边型	前裙高度	后挡水边型	后挡水高度	编码	纹路	工艺说明
20mm	双圆大罗马	60mm	分体直边	50mm	FBBBG021ICB01	石英石系列	垫条: 铝管

材料厚度	前裙边型	前裙高度	后挡水边型	后挡水高度	编码	纹路	工艺说明
20mm	大罗马	60mm	分体直边	50mm	FBBBG022ICB01	石英石系列	垫条: 铝管

材料厚度	前裙边型	前裙高度	后挡水边型	后挡水高度	编码	纹路	工艺说明
20mm	小罗马	50mm	分体直边	50mm	FBBBG023FCB01	石英石系列	垫条: 铝管

材料厚度	前裙边型	前裙高度	后挡水边型	后挡水高度	编码	纹路	工艺说明
20mm	大圆弧	50mm	分体直边	50mm	FBBBG024FCB01	石英石系列	垫条: 铝管

材料厚度	前裙边型	前裙高度	后挡水边型	后挡水高度	编码	纹路	工艺说明
20mm	双圆大罗马	60mm	分体直边	50mm	FBBBG025ICB01	石英石系列	垫条: 铝管

Table edge type 台面边型

岩板台面边型 ※ 适用于橱柜

材料厚度	前裙边型	前裙高度	后挡水边型	后挡水高度	编码	纹路	工艺说明
12mm	直边1	50mm	分体直边	50mm	FBBCE007FCB01	岩板系列	填充物: 无 垫条: 无

材料厚度	前裙边型	前裙高度	后挡水边型	后挡水高度	编码	纹路	工艺说明
12mm	直边2	12mm	分体直边	50mm	FBBCE008DCB01	岩板系列	填充物: 无 垫条: 无

材料厚度	前裙边型	前裙高度	后挡水边型	后挡水高度	编码	纹路	工艺说明
12mm	直边3	12mm	分体直边	50mm	FBBCE009DCB01	岩板系列	填充物: 无 垫条: 无

材料厚度	前裙边型	前裙高度	后挡水边型	后挡水高度	编码	纹路	工艺说明
12mm	直边4	12mm	无	0mm	FBBCE010DAA01	岩板系列	填充物: 无 垫条: 无

材料厚度	前裙边型	前裙高度	后挡水边型	后挡水高度	编码	纹路	工艺说明
12mm	直边5	12mm	无	0mm	FBBCE011DAA01	岩板系列	填充物: 无 垫条: 无

台面边型 Table edge type

不锈钢台面边型 ※ 适用于橱柜

材料厚度	前裙边型	前裙高度	后挡水边型	后挡水高度	编码	纹路	工艺说明
1.5mm	斜边无挡水	47mm	一体直边	50mm	FBBAB001EBB01	乱纹不锈钢 钛金刚 雪晶钢 原色交叉纹 岩纹	填充物: PVC 结皮板 垫条: 不锈钢方管
			分体直边		FBBAB001ECB01		



材料厚度	前裙边型	前裙高度	后挡水边型	后挡水高度	编码	纹路	工艺说明
1.5mm	直边无挡水	47mm	一体直边	50mm	FBBAB002EBB01	乱纹不锈钢 钛金刚 雪晶钢 原色交叉纹 岩纹	填充物: PVC 结皮板 垫条: 不锈钢方管
			分体直边		FBBAB002ECB01		

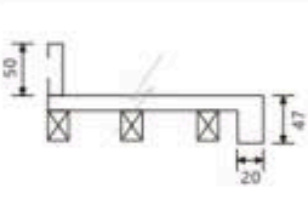

材料厚度	前裙边型	前裙高度	后挡水边型	后挡水高度	编码	纹路	工艺说明
1.5mm	直边前挡水	52mm	一体直边	50mm	FBBAB003HBB01	乱纹不锈钢 钛金刚 雪晶钢 原色交叉纹 岩纹	填充物: PVC 结皮板 垫条: 不锈钢方管
			分体直边		FBBAB003HCB01		



材料厚度	前裙边型	前裙高度	后挡水边型	后挡水高度	编码	纹路	工艺说明
1.5mm	直边无挡水	8mm	一体直边	50mm	FBBAB002BBB01	乱纹不锈钢	填充物: PVC 结皮板 垫条: 无
			分体直边		FBBAB002BCB01		



Table edge type 台面边型

不锈钢台面边型 ※ 适用于橱柜

材料厚度	前裙边型	前裙高度	后挡水边型	后挡水高度	编码	纹路	工艺说明
1.5mm	直边无挡水	12mm	一体直边	50mm	FBBAB002DBB01	乱纹不锈钢 钛金刚 雪晶钢 原色交叉纹 岩纹	填充物: PVC 结皮板 垫条: 无
			分体直边		FBBAB002DCB01		



材料厚度	前裙边型	前裙高度	后挡水边型	后挡水高度	编码	纹路	工艺说明
1.5mm	斜边挡水 1	52.5mm	一体直边	200mm	FBBAB004GBC01	乱纹不锈钢	填充物: PVC 结皮板 垫条: 不锈钢方管



材料厚度	前裙边型	前裙高度	后挡水边型	后挡水高度	编码	纹路	工艺说明
1.5mm	斜边挡水 2	52.5mm	一体直边	270mm	FBBAB005GBD01	乱纹不锈钢 钛金刚 雪晶钢 原色交叉纹 岩纹	填充物: PVC 结皮板 垫条: 不锈钢方管



材料厚度	前裙边型	前裙高度	后挡水边型	后挡水高度	编码	纹路	工艺说明
1.5mm	斜边挡水 3	122.5mm	一体直边	200mm	FBBAB006LBC01	乱纹不锈钢	填充物: PVC 结皮板 垫条: 不锈钢方管

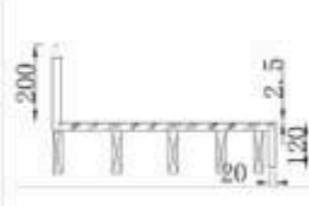

不锈钢台面边型 ※ 适用于橱柜

材料厚度	前裙边型	前裙高度	后挡水边型	后挡水高度	编码	纹路	工艺说明
6mm	直边无挡水	6mm	分体直边	50mm	FBBAC002ACB01	雪晶钢岩纹	填充物: 无 垫条: 无

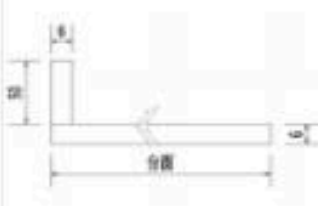

材料厚度	前裙边型	前裙高度	后挡水边型	后挡水高度	编码	纹路	工艺说明
6mm	直边无挡水	6mm	无	0mm	FBBAC002AAA01	雪晶钢岩纹	填充物: 无 垫条: 无



材料厚度	前裙边型	前裙高度	后挡水边型	后挡水高度	编码	纹路	工艺说明
10mm	直边无挡水	10mm	无	0mm	FBBAD002CAA01	雪晶钢岩纹	填充物: 无 垫条: 无



材料厚度	前裙边型	前裙高度	后挡水边型	后挡水高度	编码	纹路	工艺说明
1.5mm	直边无挡水	115mm	无	0mm	FBBAB002JAA01	乱纹不锈钢 原色交叉纹 钛金刚 雪晶钢 岩纹	填充物: PVC 结皮板 垫条: 不锈钢管



不锈钢台面边型 ※ 适用于橱柜

材料厚度	前裙边型	前裙高度	后挡水边型	后挡水高度	编码	纹路	工艺说明
1.5mm	直边无挡水	115mm	一体直边	50mm	FBBAB002JBB01	乱纹不锈钢 原色交叉纹 钛金刚 雪晶钢 岩纹	填充物: PVC 结皮板 垫条: 不锈钢方管
			分体直边		FBBAB002JCB01		



材料厚度	前裙边型	前裙高度	后挡水边型	后挡水高度	编码	纹路	工艺说明
1.5mm	直边无挡水	50mm	无	0mm	FBBAB002FAA01	乱纹不锈钢 原色交叉纹 钛金刚 雪晶钢 岩纹	填充物: PVC 结皮板 垫条: 不锈钢方管



材料厚度	前裙边型	前裙高度	后挡水边型	后挡水高度	编码	纹路	工艺说明
1.5mm	直边无挡水	50mm	一体直边	50mm	FBBAB002FBB01	乱纹不锈钢 原色交叉纹 钛金刚 雪晶钢 岩纹	填充物: PVC 结皮板 垫条: 不锈钢方管
			分体直边		FBBAB002FCB01		



材料厚度	前裙边型	前裙高度	后挡水边型	后挡水高度	编码	纹路	工艺说明
1.5mm	直边无挡水	120mm	无	200mm	FBBAB006LBC01	乱纹不锈钢 原色交叉纹 钛金刚 雪晶钢 岩纹	填充物: PVC 结皮板 垫条: 不锈钢方管
			一体直边	50mm	FBBAB002KBB01		
			直边无挡水		FBBAB002KCB01		



HARDWARE STYLE 五金款式

水槽	67	房门合页	160
龙头	74	房门门锁	161
铰链	82	房门地吸	163
铰链图片	83	轨道插座	163
拉手	88		
抽屉	90		
分隔件	98		
拉篮	101		
支撑	116		
挂件	118		
升降机	124		
穿衣镜	125		
保险箱	126		
收纳五金	127		
收纳盒	134		
收纳架	136		
照明	140		
其它功能件	152		
不锈钢挂件	154		
不锈钢构件	157		
门窗及配件	159		



水槽 ※ 适用于橱柜

名称	编号	规格	备注
	FAG03002	盆尺寸: 860x460x220mm 台上盆开孔尺寸: 840x460mm 台下盆开孔尺寸: 826x436x4-R11.5	此水槽适配 1000 以上柜宽 精拉丝

名称	编号	规格	备注
	FAG03003	盆尺寸: 760x430x215mm 台上盆开孔尺寸: 735x405mm 台下盆开孔尺寸: 727x397x4-R21.5	精拉丝

名称	编号	规格	备注
	FAG03004	盆尺寸: 820x450x215mm 台上盆开孔尺寸: 795x425mm 台下盆开孔尺寸: 788x419x4-R21.5	精拉丝

名称	编号	规格	备注
	FAG03005	盆尺寸: 1000x500x210mm 台上盆开孔尺寸: 975x475mm 台下盆开孔尺寸: 963x464x4-R21.5	精拉丝

名称	编号	规格	备注
	FAG03006	盆尺寸: 798x458x210mm 台上盆开孔尺寸: 778x438mm 台下盆开孔尺寸: 768x432x4-R21.5	精拉丝

水槽 ※ 适用于橱柜

名称	编号	规格	备注
 名称: 水槽 规格: 盆尺寸: 580x480x210mm 台上盆开孔尺寸: 555x455mm 台下盆开孔尺寸: 548x448x4-R21.5	FAG03007		精拉丝

名称	编号	规格	备注
 名称: 水槽 规格: 盆尺寸: 435x180mm 台上盆开孔尺寸: 直径 400mm 台下盆开孔尺寸: 直径 393mm	FAG03008		精拉丝

名称	编号	规格	备注
 名称: 水槽 规格: 盆尺寸: 760x480mm 台上盆开孔尺寸: 740x460mm 台下盆开孔尺寸: 727x447x4-R11.5	FAG03009		精拉丝

名称	编号	规格	备注
 名称: 水槽 规格: 盆尺寸: 750x480x220 台上盆开孔尺寸: 730x460mm 台下盆开孔尺寸: 717x447x4-R26.5	FAG03010		精拉丝

名称	编号	规格	备注
 名称: 水槽 规格: 盆尺寸: 1120x480mm 台上开孔尺寸: 1100x460mm 内空尺寸: 1080x360mm	FAG03013		图片水槽为: 左槽, 厚度为 1.2mm 精拉丝

水槽 ※ 适用于橱柜

名称	编号	规格	备注
 名称: 水槽 规格: 盆尺寸: 1120x480mm 台上开孔尺寸: 1100x460mm 内空尺寸: 1080x360mm	FAG03014		图片水槽为: 右槽, 厚度为 1.2mm 精拉丝

名称	编号	规格	备注
 名称: 水槽 规格: 盆尺寸: 680x480x228mm 台上开孔尺寸: 665x455mm 台下开孔尺寸: 625x376x4-R10.5	FAG03018		精拉丝

名称	编号	规格	备注
 名称: 定制无边水槽 规格: 622x373xR9	FAG03060		精拉丝

名称	编号	规格	备注
 名称: 水槽 规格: 盆尺寸: 850x170x200mm 台上盆开孔尺寸: 830x150mm 台下盆开孔尺寸: 825x145mm	FAG03021		精拉丝 厚度为 1.2mm

名称	编号	规格	备注
 名称: 水槽 规格: 盆尺寸: 850x490x228mm 台上盆开孔尺寸: 840x475mm 台下盆开孔尺寸: 806x386x4-R15.5	FAG03022		精拉丝 水槽厚度为 1.2mm

水槽 ※ 适用于橱柜

名称	编号	规格	备注
 水槽 	FAG03023	盆尺寸: 760x450x228mm 台上盆开孔尺寸: 720x410mm 台下盆开孔尺寸: 713x402x4-R10	精拉丝

名称	编号	规格	备注
 水槽 	FAG03024	盆尺寸: 750x480x220mm 台上盆开孔尺寸: 721x450mm 台下盆开孔尺寸: 715x445x4-R10	精拉丝

名称	编号	规格	备注
 水槽 	FAG03026	盆尺寸: 830x470x240mm 台上盆开孔尺寸: 810x460mm 台下盆开孔尺寸: 803x453x4-R11.5	精拉丝

名称	编号	规格	备注
 水槽 	FAG03027	盆尺寸: 1500x475x250mm 台上盆开孔尺寸: 1480x455mm 台下盆开孔尺寸: 1465x372x452 (异形)	精拉丝 不锈钢台面可做台上盆、 一体盆。

名称	编号	规格	备注
 水槽 	FAG03028	盆尺寸: 714x444x220mm 台下盆开孔尺寸: 714x444x4-R12	表面雷晶钢化耐花处理

水槽 ※ 适用于橱柜

名称	编号	规格	备注
 水槽 	FAG03029	盆尺寸: 460x460x220mm 台上开孔尺寸: ϕ 430	空盆不含水龙头

名称	编号	规格	备注
 水槽 	FAG03031	盆尺寸: 830x420x155 台上盆开孔尺寸: 820x400mm 台下盆开孔尺寸: 800x390x4-R10	材质: 1.5mm 不锈钢拉丝板 下水孔在左 (含水盆、滤篮、卷帘、 单下水组件)

名称	编号	规格	备注
 水槽 	FAG03051	盆尺寸: 830x420x155 台上盆开孔尺寸: 820x400mm 台下盆开孔尺寸: 800x390x4-R10	材质: 1.5mm 不锈钢拉丝板 下水孔在右 (含水盆、滤篮、 卷帘、单下水组件)

名称	编号	规格	备注
 洗手盆 下水器 下水器	FAG03048		陶瓷盆专用

名称	编号	规格	备注
 飞雨水槽	FAG03058	盆尺寸: 750x460x220mm 台上开孔尺寸: 725x435mm 台下盆开孔尺寸: 705x365	PVD 纳米枪黑色, 抗油污易清洁, 耐酸耐腐蚀, 搭配抽拉三功能和瀑 布出纯铜龙头 + 下封 50 深 V 下水 + 方盖子 + PVD 黑色盆中盆 + 红木实 心菜板 + PVD 黑色斗盆

水槽 ※ 适用于全屋柜类

名称	编号	规格	备注
 浴室柜水盆	FAG03032	水槽外形尺寸: 590x400x205	

名称	编号	规格	备注
 浴室柜水盆	FAG03038	水槽外形尺寸: 535x375x205	

名称	编号	规格	备注
 陶瓷阳台一体盆	FAG03040	1010x610x280	分左右盆, 此图为左盆, 下单时请注意方向

名称	编号	规格	备注
 陶瓷阳台一体盆	FAG03041	1010x610x280	分左右盆, 此图为左盆, 下单时请注意方向

名称	编号	规格	备注
 陶瓷阳台一体盆	FAG03044	1215x610x300	分左右盆, 此图为左盆, 下单时请注意方向

水槽 ※ 适用于阳台柜

名称	编号	规格	备注
 陶瓷阳台一体盆	FAG03045	1215x610x300	分左右盆, 此图为左盆, 下单时请注意方向

名称	编号	规格	备注
 陶瓷盆	FAG03059	675x395x115	

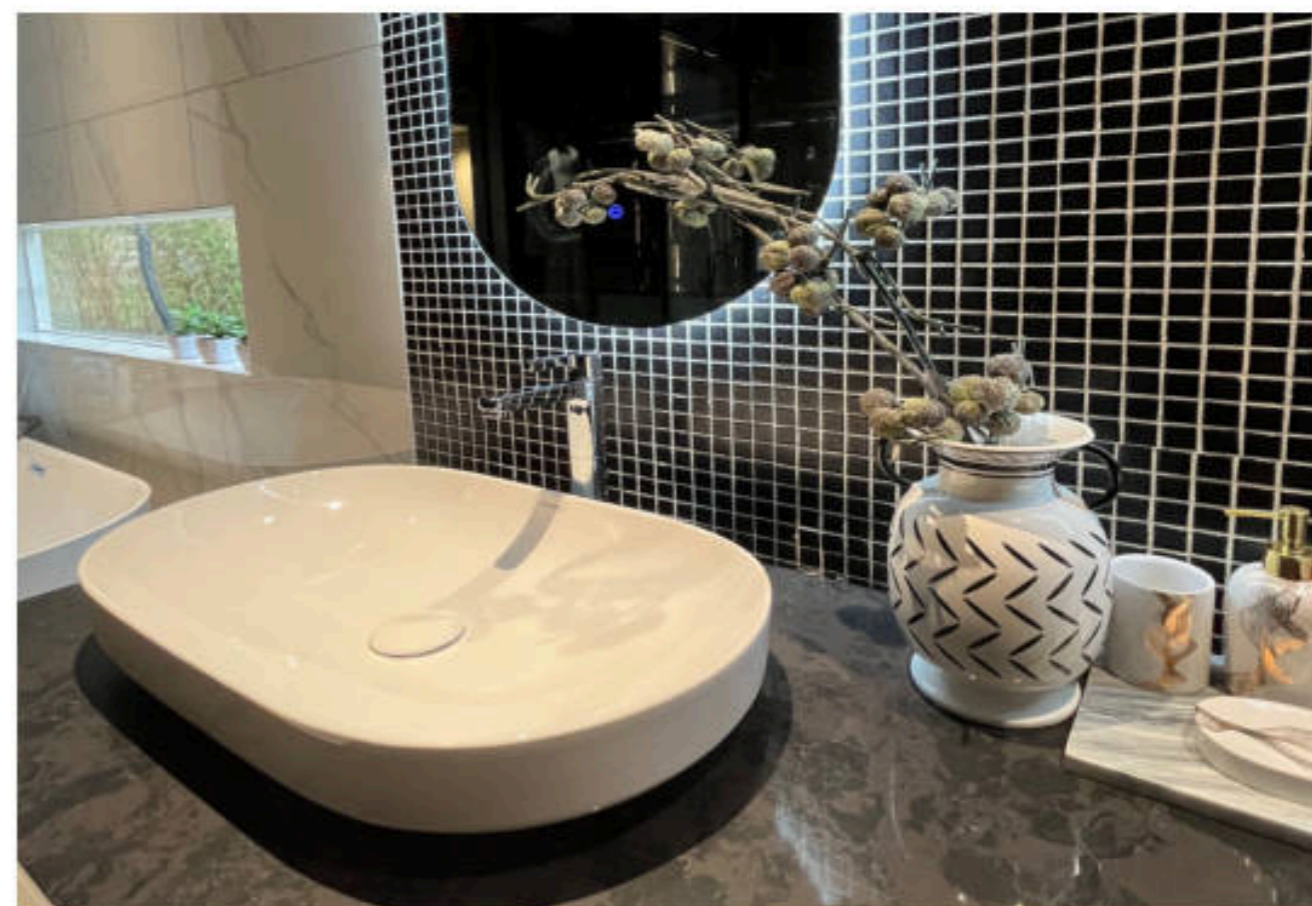

龙头 * 通用

名称	编号	规格	工艺
龙头	FAG08001	距台面高 520mm	镀铬

名称	编号	规格	工艺
龙头	FAG08002	距台面高 430mm	镀铬

名称	编号	规格	工艺
龙头	FAG08003	距台面高 430mm	镀铬

名称	编号	规格	工艺
龙头	FAG08005	距台面高 820mm	镀铬

名称	编号	规格	工艺
龙头	FAG08007	距台面高 350mm	镀铬

龙头 * 通用

名称	编号	规格	工艺
龙头	FAG08008	距台面高 400mm	镀铬

名称	编号	规格	工艺
龙头	FAG08009	距台面高 440mm	不锈钢

名称	编号	规格	工艺
龙头	FAG08010	距台面高 400mm	镀铬

名称	编号	规格	工艺
龙头	FAG08013	距台面高 379mm	不锈钢

名称	编号	规格	工艺
龙头	FAG08014	距台面高 300mm	镀铬

龙头 * 通用

名称	编号	规格	工艺
进口龙头 品牌: Nobili	FAG08021	距离台面高 375mm	镀铬 分离式抽拉喷头 带花洒出水切换

名称	编号	规格	工艺
进口龙头 品牌: Nobili	FAG08022	距离台面高 470mm	镀铬 360°旋转主体 带花洒出水切换

名称	编号	规格	工艺
进口龙头 品牌: Nobili	FAG08025	距离台面高 334mm	镀铬 带净水接口

名称	编号	规格	工艺
进口龙头 品牌: Nobili	FAG08027	距离台面高 355mm	镀铬 节能省水 360° 旋转主体

名称	编号	规格	工艺
进口龙头 品牌: Nobili	FAG08028	距离台面高 325mm	镀铬 节能省水 360° 旋转主体

龙头 * 通用

名称	编号	规格	工艺
进口龙头 品牌: Nobili	FAG08029	距离台面高 484mm	镀铬 抽拉花洒、切换喷头

名称	编号	规格	工艺
进口龙头 品牌: Nobili	FAG08030	距离台面高 358mm	镀铬 抽拉花洒、切换喷头

名称	编号	规格	工艺
进口龙头 品牌: Nobili	FAG08031	距离台面高 350mm	镀铬

名称	编号	规格	工艺
进口龙头 品牌: Luisina	FAG08032	距离台面高 400mm	亮黑

名称	编号	规格	工艺
进口龙头 品牌: Luisina	FAG08033	距离台面高 358mm	亮黑

龙头 * 通用

名称	编号	规格	工艺
进口龙头 品牌: Luisina	FAG08034	距离台面高 294mm	镀铬 360°旋转主体

名称	编号	规格	工艺
进口龙头 品牌: Luisina	FAG08035	距离台面高 354mm	镀铬 节能省水 360°旋转主体

名称	编号	规格	工艺
进口龙头 品牌: Luisina	FAG08036	距离台面高 404mm	镀铬 节能省水 360°旋转主体

名称	编号	规格	工艺
进口龙头 品牌: Nobili	FAG08037	距离台面高 460mm	镀铬 360°旋转抽拉喷头 360°旋转主体 带花洒出水切换

名称	编号	规格	工艺
龙头	FAG08039	距台面高度 240mm	烤漆 / 黑色

龙头 * 通用

名称	编号	规格	工艺
进口龙头 品牌: Nobili	FAG08020	距离台面高 175mm	镀铬

名称	编号	规格	工艺
进口龙头 品牌: Nobili	FAG08023	距离台面高 460mm	镀铬 磁吸 360°旋转抽拉喷头 前后两头出水 360°旋转龙头主体

名称	编号	规格	工艺
进口龙头 品牌: Nobili	FAG08024	距离台面高 160mm	镀铬 360°旋转主体

名称	编号	规格	工艺
进口龙头 品牌: Luisina	FAG08038	距离台面高 46-212mm	镀铬 高度可调升降龙头

名称	编号	规格	工艺
进口龙头 品牌: Nobili	FAG08026	距台面高 183mm	镀铬

龙头 ※通用

名称	编号	规格	工艺
龙头	FAG08048	距台面高度 240mm	镀铬

名称	编号	规格	工艺
进口龙头 品牌: Nobili	FAG08053	距台面高度 268mm	镀铬

名称	编号	规格	工艺
龙头	FAG08054	距台面高 100mm	镀铬

名称	编号	规格	工艺
龙头	FAG08041	距台面高 125mm	镀铬

名称	编号	规格	工艺
龙头	FAG08054	距台面高 100mm	镀铬

龙头配件 ※通用













名称	编号	规格	工艺
龙头配件	FAG08040	G3/8 (3分) G1/2 (4分) 300mm 长	





铰链		※ 适用于橱柜				
结构类型	门厚	盖门方式	角度	OT 反弹	标准反弹	无反弹
标准	厚门	内掩	95 度	×	×	✓
		半盖	95 度	✓	✓	✓
		全盖	95 度	✓	✓	✓
	正常门厚	内掩	100 度	×	×	✓
		内掩	107 度	✓	✓	✓
		半盖	100 度	×	×	✓
		半盖	107 度	✓	✓	✓
		全盖	100 度	×	×	✓
		全盖	107 度	✓	✓	✓
		全盖	155 度	×	✓	✓
转角深入柜	厚门	内掩	95 度	×	×	✓
		全盖	95 度	×	×	✓
	正常门厚	内掩	95 度	×	×	✓
		全盖	95 度	×	×	✓

结构类型	门厚	盖门方式	角度	OT 反弹	标准反弹	无反弹
玻璃门	正常门厚	窄框全盖	95 度	×	×	✓
上翻门	正常门厚	全盖	120 度	×	×	✓
		全盖	134 度	×	×	✓

注：以上表格为铰链搭配应用方案，打✓代表可以搭配使用，打×代表不可以搭配使用；

铰链图片		※ 适用于橱柜	
盖门方式	角度	图示	
内掩	95 度		
内掩	100 度		
内掩	107 度		
半盖	95 度		
半盖	100 度		
半盖	107 度		
全盖	95 度		
全盖	100 度		
全盖	107 度		
全盖	120 度		
全盖	134 度		
全盖	155 度		

盖门方式	角度	图示
窄框全盖	95 度	
转角深入柜内掩	95 度	
转角深入柜全盖	95 度	

铰链		※ 适用于全屋柜类					
结构类型	门厚	盖门方式	角度	OT 反弹	标准反弹	无反弹	
标准	厚门	内掩	95 度	×	×	✓	
		半盖	95 度	✓	✓	✓	
		全盖	95 度	✓	✓	✓	
	正常门厚	内掩	110 度	×	×	✓	
		半盖	107 度	✓	✓	×	
		半盖	110 度	×	×	✓	
		半盖	155 度	×	×	✓	
		全盖	107 度	✓	✓	×	
		全盖	110 度	×	×	✓	
	玻璃门	正常门厚	窄框内掩	95 度	×	×	✓
			窄框半盖	95 度	×	×	✓
			窄框半盖	165 度	×	×	✓
窄框全盖			95 度	×	×	✓	
窄框全盖			165 度	×	×	✓	

结构类型	门厚	盖门方式	角度	OT 反弹	标准反弹	无反弹
天地铰链门	正常门厚	半盖	100 度	×	×	✓

结构类型	门厚	盖门方式	角度	OT 反弹	标准反弹	无反弹
天地铰链门	厚门	内掩	95 度	×	×	✓
	正常门厚	内掩	95 度	×	×	✓

注：以上表格为铰链搭配应用方案，打✓代表可以搭配使用，打×代表不可以搭配使用；

铰链图片		※ 适用于全屋柜类	
盖门方式	角度	图示	
内掩	95 度		
内掩	110 度		
半盖	95 度		
半盖	100 度		
半盖	107 度		
半盖	110 度		
半盖	155 度		
全盖	95 度		
全盖	107 度		
全盖	110 度		
全盖	155 度		

盖门方式	角度	图示
窄框内掩	95 度	
窄框半盖	95 度	
窄框半盖	165 度	
窄框全盖	95 度	
窄框全盖	165 度	

盖门方式	角度	图示
转角深入柜内掩	95 度	
转角深入柜全盖	95 度	

拉手 ※ 橱柜/全屋柜类通用

	编号	孔距	材质	表面处理
	FAG04001	单孔	陶瓷	彩釉绘制

	编号	孔距	材质	表面处理
	FAG04034	单孔	锌合金	红铜

	编号	孔距	材质	表面处理
	FAG04003	单孔	陶瓷	石纹

	编号	孔距	材质	表面处理
	FAG04033	单孔	锌合金	青古铜

	编号	孔距	材质	表面处理
	FAG04029	单孔	锌合金	红古铜

	编号	孔距	材质	表面处理
	FAG04035	单孔	锌合金	红铜

	编号	孔距	材质	表面处理
	FAG04041	单孔	锌合金+陶瓷	电镀

	编号	孔距	材质	表面处理
	FAG04040	单孔	锌合金	拉丝

	编号	孔距	材质	表面处理
	FAG04096	单孔	铝合金	高级灰

	编号	孔距	材质	表面处理
	FAG04091	单孔	锌合金	黄古铜 拉丝

	编号	孔距	材质	表面处理
	FAG04104	单孔	锌合金	香樟铜

	编号	孔距	材质	表面处理
	FAG04114	单孔	锌合金 电镀	金色

	编号	孔距	材质	表面处理
	FAG04011	16	锌合金+陶瓷	青古铜+ 彩釉绘制

	编号	孔距	材质	表面处理
	FAG04117	64	电镀	太空灰/ 金色

	编号	孔距	材质	表面处理
	FAG04002	96	锌合金+陶瓷	青古铜+ 石纹

	编号	孔距	材质	表面处理
	FAG04004	96	锌合金+陶瓷	青古铜+ 烫金

	编号	孔距	材质	表面处理
	FAG04015	96	青古铜	电镀

	编号	孔距	材质	表面处理
	FAG04031	96	锌合金	古铜刷线

拉手 ※ 橱柜/全屋柜类通用

	编号	孔距	颜色	表面处理
	FAG04124	96	乌木黑	电镀
	FAG04122	160		

	编号	孔距	材质	表面处理
	FAG04097	96	铝合金	高级灰
	FAG04098	160		

	编号	孔距	材质	表面处理
	FAG04030	128	锌合金	古铜刷线

	编号	孔距	颜色	表面处理
	FAG04125	96	香槟金	电镀
	FAG04123	160		

	编号	孔距	材质	表面处理
	FAG04032	128	锌合金+陶瓷	青古铜+ 烫金

	编号	孔距	材质	表面处理
	FAG04039	128	锌合金	青古铜

	编号	孔距	材质	表面处理
	FAG04022	128	锌合金	咖啡红铜

	编号	孔距	材质	表面处理
	FAG04005	128	锌合金+陶瓷	青古铜+ 石纹

	编号	孔距	材质	表面处理
	FAG04024	128	锌合金	咖啡红铜

	编号	孔距	材质	表面处理
	FAG04026	128	锌合金	咖啡红铜

	编号	孔距	材质	表面处理
	FAG04044	128	锌合金	亮铬

	编号	孔距	材质	表面处理
	FAG04092	128	锌合金	黄古铜 拉丝

	编号	孔距	材质	表面处理
	FAG04102	128	锌合金	黑色

	编号	孔距	材质	表面处理
	FAG04100	128	铝合金	雅黑

	编号	孔距	材质	表面处理
	FAG04043	160	锌合金	珍珠镀

	编号	孔距	材质	表面处理
	FAG04047	160	锌合金	亮不锈钢

	编号	孔距	材质	表面处理
	FAG04051	160	锌合金	珍珠镀

	编号	孔距	材质	表面处理
	FAG04045	160	锌合金	黑古铜

拉手 ※ 橱柜 / 全屋柜类通用

	编号	孔距	材质	表面处理
	FAG04013	160	锌合金	亮铬

	编号	孔距	材质	表面处理
	FAG04042	160	锌合金	仿古

	编号	孔距	材质	表面处理
	FAG04081	160	铝材	哑黑

	编号	孔距	材质	表面处理
	FAG04021	160	锌合金	拉丝

	编号	孔距	材质	表面处理
	FAG04014	192	锌合金	镀铬

	编号	孔距	材质	表面处理
	FAG04012	192	锌合金	亮铬

	编号	孔距	材质	表面处理
	FAG04089	192	锌+铁	可可色

	编号	孔距	材质	表面处理
	FAG04048	192	哑光	镁铝合金

	编号	孔距	材质	表面处理
	FAG04126	320	电镀	太空灰 / 金色

	编号	孔距	材质	表面处理
	FAG04099	256	锌合金	高级灰

	编号	孔距	材质	表面处理
	FAG04016		锌合金	镀铬

	编号	孔距	材质	表面处理
	FAG04066	32	铝材 + 锌合金	红古拉丝 + 珍珠粉
	FAG04067	96		
FAG04068	128			

	编号	孔距	材质	表面处理
	FAG04135		铝型材	哑光黑

拉手 ※ 橱柜 / 全屋柜类通用

	编号	孔距	材质	表面处理
	FAG04087	160	锌合金 + 铝合金	绅士灰

	编号	孔距	材质	表面处理
	FAG04052	256	锌合金	喷涂 低光 香槟银
	FAG04053	320		
FAG04054	416			

	编号	孔距	材质	表面处理
	FAG04108	96	铝合金	黄铜金
FAG04110	960			

	编号	孔距	材质	表面处理
	FAG04105	96	铝合金	哑黑
FAG04107	960			

	编号	孔距	材质	表面处理
	FAG04006	128	不锈钢	拉丝
	FAG04007	192	不锈钢	拉丝
	FAG04009	320	不锈钢	拉丝

	编号	孔距	材质	表面处理
	FAG04116	64	铝合金	微粒子晶脂 实色烤漆 (哑光)

	编号	孔距	材质	表面处理
	FAG04127		铝合金	微粒子晶脂 实色烤漆 (哑光)

	编号	孔距	材质	表面处理
	FAG04128		铝合金	微粒子晶脂 实色烤漆 (哑光)

抽屉 ※ 只适用于橱柜

系列	抽屉高度	面板类型	底板造型	是否反弹	是否电动	导轨深度	适用净空深度	编码	图示
百隆方杆系列	高抽	面板	直边底板	否	否	270	≥ 280	FBZBAAB8AA01	
						350	≥ 360	FBZBAAC8AA01	
						400	≥ 410	FBZBAAD8AA01	
						450	≥ 460	FBZBAAE8AA01	
						500	≥ 510	FBZBAAF8AA01	
				反弹	否	270	≥ 280	FBZBAAB8AB01	
						350	≥ 360	FBZBAAC8AB01	
						400	≥ 410	FBZBAAD8AB01	
						450	≥ 460	FBZBAAE8AB01	
						500	≥ 510	FBZBAAF8AB01	
	反弹	电动	400	≥ 433	FBZBAAD8AC01				
			450	≥ 483	FBZBAAE8AC01				
			500	≥ 533	FBZBAAF8AC01				
			500	≥ 533	FBZBAAF8AC01				
内抽	直边底板	否	否	450	≥ 460	FBZBAAE8BA01			
				500	≥ 510	FBZBAAF8BA01			



抽屉 ※ 只适用于橱柜

系列	抽屉高度	面板类型	底板造型	是否反弹	是否电动	导轨深度	适用净空深度	编码	图示	
百隆方杆系列	低抽	面板	直边底板	否	否	270	≥ 280	FBZBACB8AA01		
						350	≥ 360	FBZBACC8AA01		
						400	≥ 410	FBZBACD8AA01		
						450	≥ 460	FBZBACE8AA01		
						500	≥ 510	FBZBACF8AA01		
				反弹	否	270	≥ 280	FBZBACB8AB01		
						350	≥ 360	FBZBACC8AB01		
						400	≥ 410	FBZBACD8AB01		
						450	≥ 460	FBZBACE8AB01		
						500	≥ 510	FBZBACF8AB01		
	反弹	电动	400	≥ 433	FBZBACD8AC01					
			450	≥ 483	FBZBACE8AC01					
			500	≥ 533	FBZBACF8AC01					
			500	≥ 533	FBZBACF8AC01					
内抽	直边底板	否	否	450	≥ 460	FBZBACE8BA01				
				500	≥ 510	FBZBACF8BA01				

抽屉 ※只适用于橱柜

系列	抽屉高度	面板类型	底板造型	是否反弹	是否电动	导轨深度	适用净空深度	编码	图示
法迪奥 自制	高抽	面板	直边底板	否	否	270	≥ 280	FBZBBABBAA02	
						350	≥ 360	FBZBBACBAA03	
						400	≥ 410	FBZBBADBAA03	
						450	≥ 460	FBZBBAEBAA03	
						500	≥ 510	FBZBBAFBAA03	
						270	≥ 280	FBZBBABBAB02	
				350	≥ 360	FBZBBACBAB02			
				400	≥ 410	FBZBBADBAB02			
				450	≥ 460	FBZBBAEBAB02			
				500	≥ 510	FBZBBAFBAB02			
				400	≥ 433	FBZBBADBAC02			
				450	≥ 483	FBZBBAEBAC02			
	500	≥ 533	FBZBBAFBAC02						
	中抽	面板	直边底板	否	否	270	≥ 280	FBZBBBBA02	
						350	≥ 360	FBZBBBCBAA03	
						400	≥ 410	FBZBBBDBAA03	
						450	≥ 460	FBZBBBEBA03	
						500	≥ 510	FBZBBBFBAA03	
						270	≥ 280	FBZBBBBA02	
				350	≥ 360	FBZBBBCBAB02			
				400	≥ 410	FBZBBBDBAB02			
				450	≥ 460	FBZBBBEBAB02			
				500	≥ 510	FBZBBBFBAB02			
				270	≥ 280	FBZBBBBA02			
350				≥ 360	FBZBBBCBAB02				
400	≥ 410	FBZBBBDBAB02							
450	≥ 460	FBZBBBEBAB02							
500	≥ 510	FBZBBBFBAB02							

抽屉 ※只适用于橱柜

系列	抽屉高度	面板类型	底板造型	是否反弹	是否电动	导轨深度	适用净空深度	编码	图示				
法迪奥 自制	中抽	面板	直边底板	反弹	电动	400	≥ 433	FBZBBBDBAC02					
						450	≥ 483	FBZBBBEBAC02					
						500	≥ 533	FBZBBBFBAC02					
						270	≥ 280	FBZBBBDBAA02					
						350	≥ 360	FBZBBBDBAA03					
						400	≥ 410	FBZBBBDBAA03					
	低抽	面板	直边底板	反弹	否	否	270	≥ 280	FBZBBBDBAA02				
							350	≥ 360	FBZBBBDBAA03				
							400	≥ 410	FBZBBBDBAA03				
							450	≥ 460	FBZBBBDBAA03				
							500	≥ 510	FBZBBBDBAA03				
							270	≥ 280	FBZBBBDBAB02				
							350	≥ 360	FBZBBBDBAB02				
							400	≥ 410	FBZBBBDBAB02				
							450	≥ 460	FBZBBBDBAB02				
				500	≥ 510	FBZBBBDBAB02							
				地脚抽	面板	直边底板	否	否	否		400	≥ 410	FBZBBBDBAC02
											450	≥ 460	FBZBBBDBAC02
											500	≥ 510	FBZBBBDBAC02
											400	≥ 433	FBZBBBDBAC02
											450	≥ 483	FBZBBBDBAC02
											500	≥ 533	FBZBBBDBAC02
											400	≥ 410	FBZBBBDBAC02
											450	≥ 460	FBZBBBDBAC02
500	≥ 510	FBZBBBDBAC02											
400	≥ 410	FBZBBADBCA01											

抽屉 ※ 橱柜 / 全屋柜类通用

系列	抽屉高度	面板类型	底板造型	是否反弹	是否电动	导轨深度	适用净空深度	编码	图示
百隆方杆系列	高抽	面板	U型底板	否	否	400	≥ 410	FBZBAADAAA01	
						450	≥ 460	FBZBAAEAAA01	
						500	≥ 510	FBZBAAFAAA01	
				反弹	否	400	≥ 410	FBZBAADAAAB01	
						450	≥ 460	FBZBAAEAAAB01	
						500	≥ 510	FBZBAAFAAAB01	
	低抽	面板	U型底板	否	否	400	≥ 410	FBZBACDAAA01	
						450	≥ 460	FBZBACEAAA01	
						500	≥ 510	FBZBACFAAA01	
				反弹	否	400	≥ 410	FBZBACDAAAB01	
						450	≥ 460	FBZBACEAAB01	
						500	≥ 510	FBZBACFAAB01	

抽屉 ※ 橱柜 / 全屋柜类通用

系列	抽屉高度	面板类型	底板造型	是否反弹	是否电动	导轨深度	适用净空深度	编码	图示
法迪奥 自制	高抽	面板	直边底板	否	否	270	≥ 280	FBZBBABAAA01	
						350	≥ 360	FBZBBACBAA01	
						400	≥ 410	FBZBBADBAA01	
						450	≥ 460	FBZBBAEBAA01	
						500	≥ 510	FBZBBAFBAA01	
						270	≥ 280	FBZBBABBA01	
				350	≥ 360	FBZBBACBA01			
				400	≥ 410	FBZBBADBA01			
				450	≥ 460	FBZBBAEBA01			
				500	≥ 510	FBZBBAFBA01			
				反弹	否	400	≥ 410	FBZBBADBA01	
						450	≥ 460	FBZBBAEBA01	
	500	≥ 510	FBZBBAFBA01						
	反弹	电动	400			≥ 433	FBZBBADBAC01		
			450			≥ 483	FBZBBAEBAC01		
			500			≥ 533	FBZBBAFBAC01		
	中抽	面板	直边底板	否	否	270	≥ 280	FBZBBBAAA01	
						350	≥ 360	FBZBBBCBAA01	
						400	≥ 410	FBZBBBDBAA01	
						450	≥ 460	FBZBBBEBA01	
						500	≥ 510	FBZBBBFBAA01	
						270	≥ 280	FBZBBBBA01	
				反弹	(空白)	350	≥ 360	FBZBBBCBAA01	
						400	≥ 410	FBZBBBDBAA01	
450						≥ 460	FBZBBBEBA01		
500						≥ 510	FBZBBBFBAA01		

抽屉 ※ 橱柜/全屋柜类通用

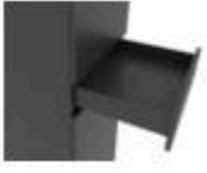
系列	抽屉高低	是否内抽	底板造型	是否反弹	是否电动	导轨深度	适用净空深度	编码	图示						
法迪奥 自制	中抽	面板	直边底板	反弹	电动	400	≥ 433	FBZBB8DBAC01							
						450	≥ 483	FBZBB8EBAC01							
						500	≥ 533	FBZBB8FBAC01							
	低抽	面板	直边底板	否	否	270	≥ 280	FBZBBCCBAA01							
						350	≥ 360	FBZBBCCBAA01							
						400	≥ 410	FBZBBCCBAA01							
						450	≥ 460	FBZBBCEBAA01							
						500	≥ 510	FBZBBCFBAA01							
						270	≥ 280	FBZBBCCBAB01							
				反弹	否	否	反弹	350		≥ 360	FBZBBCCBAB01				
								400		≥ 410	FBZBBCCBAB01				
								450		≥ 460	FBZBBCEBAB01				
								500		≥ 510	FBZBBCFBAB01				
								电动		否	否	反弹	400	≥ 433	FBZBB8DBAC01
													450	≥ 483	FBZBB8EBAC01
500	≥ 533	FBZBB8FBAC01													

分隔件 ※ 只适用于橱柜

名称	编码	规格	图示
刀叉盘	FAG11005	标称长度 450mm 适配百隆内低抽、柜宽 400-600mm	
	FAG11006	标称长度 450mm 适配百隆内低抽、柜宽 600mm	
	FAG11007	标称长度 450mm (带塑料) 适配百隆内低抽、柜宽 700-1200mm	
	FAG11008	标称长度 500mm 适配百隆低抽、柜宽 400-600mm	
	FAG11009	标称长度 500mm 适配百隆低抽、柜宽 600mm	
	FAG11010	标称长度 500mm (不带塑料) 适配百隆低抽、柜宽 700-1200mm	
	FAG11011	177.5x260mm 适配百隆低抽/内高抽	

分隔件 ※只适用于橱柜

名称	编码	规格	图示
百隆钢制低抽 分隔件	FAG11012	长 425, 宽 200, 高 50	
	FAG11013	长 475, 宽 200, 高 50	
	FAG11014	长 525, 宽 200, 高 50	
	FAG11015	长 425, 宽 100, 高 50	
	FAG11016	长 475, 宽 100, 高 50	

名称	编码	规格	图示
百隆钢制高抽 分隔件	FAG11017	长 270, 宽 242, 高 110	
	FAG11018	长 370, 宽 218, 高 110	

名称	编码	规格	图示
Chur 库尔 -510 精品刀具组合套装 (450)	FAG11019	W510xH57xD420 (适配柜深 450)	
Chur 库尔 -510 精品刀具组合套装 (500)	FAG11020	W510xH57xD470 (适配柜深 500)	

名称	编码	规格	图示
Chur 库尔 -210 物 品盒 (450)	FAG11021	W210xH58xD420 (适配柜深 450)	
Chur 库尔 -210 物 品盒 (500)	FAG11022	W210xH58xD470 (适配柜深 500)	

分隔件 ※只适用于橱柜

名称	编码	规格	图示
Chur 库尔 -100 物品盒 (450)	FAG11023	W100xH58xD420 (适配柜深 450)	
Chur 库尔 -100 物品盒 (500)	FAG11024	W100xH58xD470 (适配柜深 500)	

名称	编码	规格	图示
Chur 库尔 -100 调味盒 (450)	FAG11025	W100xH75xD420 (适配柜深 450)	
Chur 库尔 -100 调味盒 (500)	FAG11026	W100xH75xD470 (适配柜深 500)	

名称	编码	规格	图示
Chur 库尔 -100 咖啡胶囊盒 (450)	FAG11027	W100xH58xD420 (适配柜深 450)	
Chur 库尔 -100 咖啡胶囊盒 (500)	FAG11028	W100xH58xD470 (适配柜深 500)	

名称	编码	规格	图示
Chur 库尔 -100 撒粉瓶组合 (450)	FAG11029	W100xD420xH46.5 (适配柜深 450)	
Chur 库尔 -100 撒粉瓶组合 (500)	FAG11030	W100xH46.5xD470 (适配柜深 500)	

分隔件 ※ 只适用于橱柜

名称	编码	规格	图示
Chur 库尔 -150 组合刀具盒 (450)	FAG11031	W150xH58xD420(适配柜深 450)	
Chur 库尔 -150 组合刀具盒 (500)	FAG11032	W150xH58xD470(适配柜深 500)	

名称	编码	规格	图示
Chur 库尔 -150 保鲜锡纸盒 (450)	FAG11033	W150xH58xD420(适配柜深 450)	
Chur 库尔 -150 保鲜锡纸盒 (500)	FAG11034	W150xH58xD470(适配柜深 500)	

名称	编码	规格	图示
Chur 库尔 -150 物品盒 (450)	FAG11035	W150xH105xD420(适配柜深 450)	
Chur 库尔 -150 物品盒 (500)	FAG11036	W150xH105xD470(适配柜深 500)	

名称	编码	规格	图示
Chur 库尔 -150 餐具盒 (450)	FAG11037	W150xD420xH58(适配柜深 450)	
Chur 库尔 -150 餐具盒 (500)	FAG11038	W150xD58xH470(适配柜深 500)	

分隔件 ※ 只适用于橱柜

名称	编码	规格	图示
Chur 库尔 -130 精品双储物盒	FAG11039	W128xD64xH386(标配 2 个储物盒)	

拉篮 ※ 适用于橱柜

	名称	编号	五金规格	柜体适配尺寸	备注
	富世 - 瑞士铂格 风雅连动拉篮	FAG05025	W412xH1715xD474	W450xH(1900-3000)xD550	篮筐数 6
	FAG05026	W562xH1715xD474	W600xH(1900-3000)xD550		

	名称	编号	五金规格	柜体适配尺寸	备注
	富世 - 凯斯宝玛 擎天柱	FAG05030	W562xH1799xD486	W600xH(1900-3000)xD550	篮筐数 6

	名称	编号	五金规格	柜体适配尺寸	备注
	富世 - 凯斯宝玛 高柜高身拉篮	FAG05038	W112xH1890xD490	W150xH(1900-2300)xD550	篮筐数 5

拉篮

※ 适用于橱柜





名称	编号	五金规格	柜体适配尺寸	备注
悍高·希勒 高柜滑动篮	FAG05066	W558xH1625xD500	W600xH1900xD550	篮筐数 5
	FAG05067	W558xH1825xD500	W600xH(2050-2350)xD550	

名称	编号	规格	柜体适配尺寸	备注
悍高·希勒 高柜阻尼高伸拉篮	FAG05115	W250xH(1659-2059)xD500	W300xH1900xD550	篮筐数 5
	FAG05116	W250xH(1959-2359)xD500	W300xH(2050-2350)xD550	篮筐数 6
	FAG05069	W350xH(1659-2059)xD500	W400xH1900xD550	篮筐数 5
	FAG05070	W350xH(1959-2359)xD500	W400xH(2050-2350)xD550	篮筐数 6

拉篮

※ 适用于橱柜

名称	编号	五金规格	柜体适配尺寸	备注
慕奇·马德里系列 296mm+600 拉篮	FAG05059	W540xD470	W600xH(1880-3000)xD550	篮筐数 5

名称	编号	规格	柜体适配尺寸	图示
富胜·凯斯宝玛 未来窗	FAG05008	W600xH780xD373	W600xH780xD373	
	FAG05111	W600xH780xD373	W600xH780xD373	
	FAG05010	W900xH780xD373	W900xH780xD373	
	FAG05112	W900xH780xD373	W900xH780xD373	

拉篮 ※适用于橱柜

名称	编号	五金规格	柜体适配尺寸	备注
富胜·凯斯宝玛 飞碟转盘	FAG05006	W894xH590xD480	W900xH(585-790)xD550	左开, 层数数 2
	FAG05007	W894xH590xD480	W900xH(585-790)xD (500-1000)	右开, 层数数 2

名称	编号	五金规格	柜体适配尺寸	备注
悍高·希勒·飞碟 3.0	FAG05118	W775xH(605-760)xD465	W900xH670xD550	左开, 层数数 2
	FAG05117	W775xH(605-760)xD465	W900xH670xD550	右开, 层数数 2

名称	编号	五金规格	柜体适配尺寸	备注
意希·英翠尼特 飞碟拉篮	FAG05056	W450xD470	W(450-900)xD550	左开, 层数数 2
	FAG05057	W450xD470	W(450-900)xD550	右开, 层数数 2

拉篮 ※适用于橱柜

名称	编号	五金规格	柜体适配尺寸	备注
悍高·希勒 小怪物	FAG05094	W860xH535xD510	W900xH(670-1000) xD550	左开
	FAG05095	W860xH535xD510	W900xH(670-1000) xD500	右开

名称	编号	五金规格	柜体适配尺寸	备注
富胜·瑞士铂格 小怪物	FAG05022	W960xH520xD470	W(900-1000)xH(525-1000) xD550	左开
	FAG05023	W960xH520xD470	W(900-1000)xH(525-1000) xD550	右开

名称	编号	五金规格	柜体适配尺寸	备注
富胜·瑞士铂格小 管家	FAG05004	W412xH560xD470	W450xH(590-1000)xD550	针对 450mm 柜体设计的烹调专用拉篮, 采用铰链开门启动方式, 层数数 2
	FAG05005	W562xH560xD470	W600xH(590-1000)xD550	

名称	编号	五金规格	柜体适配尺寸	备注
富胜·瑞士铂格 小管家	FAG05017	W310xH560xD500	W(400-450)xH(590-1000) xD550	适配 400-450 柜连门板

拉篮 ※ 适用于橱柜

名称	编号	五金规格	柜体适配尺寸	备注
富胜-凯斯宝玛 百纳宝 (连门板)	FAG05001	W260xH595xD500	W300xH(590-1000)xD550	

名称	编号	五金规格	柜体适配尺寸	备注
富胜-凯斯宝玛 百纳宝 (铰链门)	FAG05002	W260xH595xD500	W450xH(590-1000)xD550	铰链门款建议安 装 450mm 柜体 配置大角度铰链。



名称	编号	五金规格	柜体适配尺寸	备注
悍高- 多功能拉篮	FAG05039	W145xH505xD462	W200xH(505-1000) xD550	导轨左装, 推拉门
	FAG05040	W145xH505xD462	W200xH(505-1000) xD550	导轨右装, 推拉门

名称	编号	五金规格	柜体适配尺寸	备注
悍高- 不锈钢多功能拉篮	FAG05051	W237x H422x D465	W300xH(422-1000) xD550	
	FAG05052	W294x H422x D465	W350xH(422-1000) xD550	
	FAG05053	W345x H422x D465	W400xH(422-1000) xD550	
	FAG05054	W387x H422x D465	W450xH(422-1000) xD550	

拉篮 ※ 适用于橱柜

名称	编号	五金规格	柜体适配尺寸	备注
富胜-凯斯宝玛 超窄调料篮	FAG05016	W112xH540xD481	W150xH(540-1000)xD550	右装导轨, 宽度数 2

名称	编号	五金规格	柜体适配尺寸	备注
富胜-凯斯宝玛地 柜连门宝	FAG05027	W562xH569xD500	W600xH(600-1000)xD550	建议设计在地 柜、电器高柜 下层空间 宽度数 2

名称	编号	五金规格	柜体适配尺寸	备注
富胜-瑞士铂格平 飞篮	FAG05020	W550xH96xD500	W600xH(135-1000)xD550	可选配:  多功能置物架 (珠光白)
	FAG05021	W850xH96xD500	W900xH(135-1000)xD550	 碗碟架 (珠光白)

拉篮 ※ 适用于橱柜

名称	编号	五金规格	柜体适配尺寸	备注
富胜- 风雅平飞篮	FAG05028	W550xH106xD500	W600xH(135-1000)xD550	风雅篮置, 标配木挡板 选配: 风雅防滑垫、风雅磁性分隔件、实木分隔木盒 篮筐数 1

名称	编号	五金规格	柜体适配尺寸	备注
悍高-希勒 4.0 调味品篮	FAG05077	W295xH555xD465	W350xH670xD550	
	FAG05076	W395xH555xD465	W450xH670xD550	

名称	编号	五金规格	柜体适配尺寸	备注
悍高-希勒 4.0 三边篮	FAG05079	W750xH250xD460	W800xH670xD550	
	FAG05078	W850xH250xD460	W900xH670xD550	

名称	编号	五金规格	柜体适配尺寸	备注
悍高-希勒 3.0 三边篮	FAG05073	W725xH440xD130	W800xH670xD550	
	FAG05072	W825xH130xD440	W900xH670xD550	

拉篮 ※ 适用于橱柜

名称	编号	五金规格	柜体适配尺寸	备注
悍高- 不锈钢豪华三 边拉篮	FAG05049	W737xH196xD464	W800xH670xD550	
	FAG05050	W837xH196xD464	W900xH670xD550	

名称	编号	五金规格	柜体适配尺寸	备注
悍高-希勒 3.0 碗碟三边篮	FAG05075	W725xH440xD130	W800xH670xD550	
	FAG05074	W825xH130xD440	W900xH670xD550	

名称	编号	五金规格	柜体适配尺寸	备注
悍高-希勒 4.0 碗碟三边篮	FAG05081	W750xH250xD460	W800xH670xD550	
	FAG05080	W850xH250xD460	W900xH670xD550	

名称	编号	五金规格	柜体适配尺寸	备注
富胜-海纳宝 碗盘篮	FAG05104	W529xH110xD462	W600xH670xD550	
	FAG05105	W829xH110xD462	W900xH670xD550	
	FAG05106	W729xH110xD462	W800xH670xD550	

拉篮 ※ 适用于橱柜

名称	编号	五金规格	柜体适配尺寸	备注
 SCHIER Siers -800碗碟拉篮	FAG05123	W754xH163xD475	W800xH670xD550	碗架 x2+ 盘架 x2 柜体内净空 764 (板厚 18/ 柜宽 800)

名称	编号	五金规格	柜体适配尺寸	备注
 SCHIER Siers -900碗碟拉篮	FAG05124	W854xH163xD475	W900xH670xD550	碗架 x3+ 盘架 x2 柜体内净空 864 (板厚 18/ 柜宽 900)

名称	编号	五金规格	柜体适配尺寸	备注
 SCHIER Siers -1200碗碟拉篮	FAG05132	W1164xH163xD475	W1200xH670xD550	碗架 x3+ 盘架 x3 柜体内净空 1164 (板厚 18/ 柜宽 1200)

名称	编号	五金规格	柜体适配尺寸	备注
 SCHIER Siers -800游艇多功能拉篮	FAG05133	W754xH240xD475	W800xH670xD550	碗架 x2+ 盘架 x1+ 游艇工具盘 x1 柜体内净空 764(板厚 18/ 柜宽 800)

拉篮 ※ 适用于橱柜

名称	编号	五金规格	柜体适配尺寸	备注
 SCHIER Siers -900游艇多功能拉篮	FAG05125	W854xH240xD475	W900xH670xD550	碗架 x3+ 盘架 x1+ 游艇工具盘 x1 柜体内净空 864(板厚 18/ 柜宽 900)

名称	编号	五金规格	柜体适配尺寸	备注
 SCHIER Siers -1200游艇多功能拉篮	FAG05134	W1164xH240xD475	W1200xH670xD550	碗架 x3+ 盘架 x2+ 游艇工具盘 x1 柜体内净空 1164(板厚 18/ 柜宽 1200)

名称	编号	五金规格	柜体适配尺寸	备注
 SCHIER Siers -800锅具拉篮	FAG05135	W754xH163xD475	W800xH670xD550	柜体内净空 764 (板厚 18/ 柜宽 800)
SCHIER Siers -900锅具拉篮	FAG05126	W854xH163xD475	W900xH670xD550	柜体内净空 864 (板厚 18/ 柜宽 900)
SCHIER Siers -1200锅具拉篮	FAG05127	W1164xH163xD475	W900xH670xD550	柜体内净空 1164(板厚 18/ 柜宽 1200)

名称	编号	五金规格	柜体适配尺寸	备注
 SCHIER Siers -调料拉篮(S)	FAG05128	W314xH514xD482	W400xH670xD550	柜体内净空 350-450
SCHIER Siers -调料拉篮(M)	FAG05136	W414xH546xD482	W500xH670xD550	柜体内净空 450-500
SCHIER Siers -调料拉篮(L)	FAG05129	W514xH546xD482	W600xH670xD550	柜体内净空 550-600

拉篮 ※ 适用于橱柜

名称	编号	五金规格	柜体适配尺寸	备注
 SCHIERS 希尔斯-凯拉宝	FAG05137	W145xH178xD510	W500xH670xD550	

名称	编号	五金规格	柜体适配尺寸	备注
	FAG05107	W529xH110xD462	W500xH670xD550	
	FAG05109	W829xH110xD462	W850xH670xD550	
	FAG05108	W729xH110xD462	W750xH670xD550	

名称	编号	五金规格	柜体适配尺寸	备注
 富胜-凯斯宝玛灵动旋转篮	FAG05024	W562xH430xD485	W600xH(430-1000) xD(495-1000)	适用于高柜、中高柜(充分利用柜内无法触及的空间) 层数数 2

名称	编号	五金规格	柜体适配尺寸	备注
 悍高-希勒吊柜拓展升降机	FAG05093	W864xH525xD283	W900xH(690-1000) xD330	

拉篮 ※ 适用于橱柜

名称	编号	五金规格	柜体适配尺寸	备注
 富胜-凯斯宝玛 iMove 升降篮	FAG05119	W564xH570xD270	W600xH(700-900)*D330	双层 iMove

名称	编号	五金规格	柜体适配尺寸	备注
	FAG05120	W564xH350xD270	W600xH(700-900)xD330	单层 iMove
	FAG05121	W764xH350xD270	W800xH(700-900)xD330	单层 iMove
	FAG05122	W864xH350xD270	W900xH(700-900)xD330	单层 iMove

名称	编号	五金规格	柜体适配尺寸	备注
 富胜-天使降临	FAG05110	W800xH660xD285	W(900-120)xH(700-900)xD330	4层篮筐

名称	编号	五金规格	柜体适配尺寸	备注
 大一多下拉扩展平台架	FAG05060	W900	W900xD(330-350)	

拉篮 ※ 适用于橱柜

名称	编号	五金规格	柜体适配尺寸	备注
 大-多 下拉扩展平台架	FAG05113	W900	W900xD330	

名称	编号	五金规格	柜体适配尺寸	备注
 大-多 太空舱	FAG05063	W891xH135xD290	W900xD330	灰色

名称	编号	五金规格	柜体适配尺寸	备注
 大-多 太空舱	FAG05114	W891xH135xD290	W900xD330	黑色

名称	编号	五金规格	柜体适配尺寸	备注
 OLTEN 奥尔腾 -600 上柜升降拉篮	FAG05138	W529xH110xD462	W600xH(700-900)xD330	柜体内净空 564(柜宽 600)
OLTEN 奥尔腾 -800 上柜升降拉篮	FAG05130	W829xH110xD462	W800xH(700-900)xD330	柜体内净空 764 (柜宽 800)
OLTEN 奥尔腾 -900 上柜升降拉篮	FAG05131	W729xH110xD462	W900xH(700-900)xD330	柜体内净空 864 (柜宽 900)

拉篮 ※ 适用于橱柜

名称	编号	五金规格	柜体适配尺寸	备注
 意奇-四叶草系列 洗衣篮	FAG05058	W410-418xH580xD555	W(418-1000)xH(580-1000)xD550	450 柜洗衣篮

名称	编号	五金规格	柜体适配尺寸	备注
 康雅乐 清洁拉篮	FAG05055	W469xH472xD198	W(469-1000)xH(472-1000)xD550	安装在水槽柜内, 左右侧通用

名称	编号	五金规格	柜体适配尺寸	备注
 凯斯宝玛 同时工	FAG05003	W288xH470xD470	W350xH(480-1000) xD550	上下两层, 上层 可放置各类清洗 用具, 下层可放 置各类瓶装洗涤 用品(侧置)可 以自由取下

支撑 ※ 适用于橱柜

名称	编号	柜体适配尺寸	备注
百隆电动折叠上翻省力装置套装	FAG06003	W(300-900)xH(560-900) xD330	力矩范围 M: 2600-5500; 扭矩 M ≥ 宽度 W* 高度 H* 高度 H/10000
	FAG06004	W(300-900)xH(560-900) xD330	力矩范围 M: 5350-10150; 扭矩 M ≥ 宽度 W* 高度 H* 高度 H/10000

名称	编号	柜体适配尺寸	备注
百隆折叠上翻省力装置套装	FAG06005	W(300-900)xH(560-900) xD330	力矩范围 M: 2600-5500; 扭矩 M ≥ 宽度 W* 高度 H* 高度 H/10000
	FAG06006	W(300-900)xH(560-900) xD330	力矩范围 M: 5350-10150; 扭矩 M ≥ 宽度 W* 高度 H* 高度 H/10000

名称	编号	柜体适配尺寸	备注
百隆小精英支撑	FAG06012	W600xH(150-1000)xD330	

名称	编号	柜体适配尺寸	备注
百隆电动灵动云座上翻套装	FAG06014	W(300-900)xH(205-600) xD330	力矩范围 M: 930-2800; 扭矩 M ≥ 宽度 W* 高度 H* 高度 H/10000
	FAG06015	W(300-900)xH(205-600) xD330	力矩范围 M: 1730-5200; 扭矩 M ≥ 宽度 W* 高度 H* 高度 H/10000

名称	编号	柜体适配尺寸	备注
百隆上翻省力装置套装	FAG06016	W(300-900)xH(205-600) xD330	力矩范围 M: 930-2800; 扭矩 M ≥ 宽度 W* 高度 H* 高度 H/10000
	FAG06017	W(300-900)xH(205-600) xD330	力矩范围 M: 1730-5200; 扭矩 M ≥ 宽度 W* 高度 H* 高度 H/10000
	FAG06018	W(300-900)xH(205-600) xD330	力矩范围 M: 3200-9000; 扭矩 M ≥ 宽度 W* 高度 H* 高度 H/10000

支撑 ※ 适用于橱柜

名称	编号	柜体适配尺寸	备注
百隆随意停	FAG06011	W(300-900)xH(300-400) xD330	适用于单上翻吊柜

名称	编号	柜体适配尺寸	备注
百隆伸缩臂套装	FAG06007	W(300-900)xH(560-710) xD330	
	FAG06008	W(300-1800)xH(700-900) xD330	

名称	编号	柜体适配尺寸	备注
百隆83°角度限制器	FAG06009	无	吊柜顶面至天花高度少于160mm, 需配套此角度限制器, 每套折叠上翻柜置配2个。

名称	编号	柜体适配尺寸	备注
百隆上翻平移门套装	FAG06010	W(300-900)xH(350-399) xD330	当柜体宽度大于1219mm时需外加稳定杆连接件

挂件 ※ 适用于橱柜

名称	编号	五金规格	备注
莫扎特挂件(钛灰)	FAG09003	600mm 套装	配套: 调味品架 *1 六钩挂架 *1 上层置物架 *1



名称	编号	五金规格	备注
莫扎特挂件(钛灰)	FAG09004	900mm 套装	配套: 多功能置物架 *1 六钩挂架 *1 上层置物架 *2 多功能盒 *1



名称	编号	五金规格	备注
莫扎特挂件(钛灰)	FAG09005	1200mm 套装	多功能置物架 *1 六钩挂架 *1 上层置物架 *2 多功能盒 *1 调味品架 *1



名称	编号	五金规格	备注
卡普里挂件(钛灰色)	FAG09007	W900xH300xD126	铁喷粉



名称	编号	五金规格	柜体适配尺寸	备注
红酒杯架	FAG09001	W340xH65xD405	W(340-1000)xD(405-600)	不锈钢

挂件 ※ 适用于橱柜

名称	编号	五金规格	备注
通用平托架(莱茵灰)	FAG09023	W268xH293xD150	



名称	编号	五金规格	备注
砧板架(莱茵灰)	FAG09024	W250xH285xD150	



名称	编号	五金规格	备注
筷子筒架(莱茵灰)	FAG09025	W250xH156.9xD150	



名称	编号	五金规格	备注
刀具架(莱茵灰)	FAG09026	W454xH305.7xD150	



名称	编号	五金规格	备注
垃圾桶架(莱茵灰)	FAG09027	W618xH18xD150	

挂件 ※适用于橱柜

名称	编号	五金规格	备注
 吊篮架 (菜篮架)	FAG09028	W250xH243xD150	

名称	编号	五金规格	备注
 锅铲架 (菜篮架)	FAG09029	W657xH469xD150	

名称	编号	五金规格	备注
 保鲜膜架 (菜篮架)	FAG09030	W577xH350xD150	

名称	编号	五金规格	备注
 汤勺架 (菜篮架)	FAG09031	W577xH470xD150	

名称	编号	五金规格	备注
 2挂钩架 (菜篮架)	FAG09032	W90xH78.9xD150	

挂件 ※适用于橱柜

名称	编号	五金规格	备注
 3挂钩架 (菜篮架)	FAG09033	W174xH123xD150	

名称	编号	五金规格	备注
 纸巾盒架 (菜篮架)	FAG09034	W330.8xH304.5xD150	

名称	编号	五金规格	备注
 砧板架 D (菜篮架)	FAG09035	W250xH442xD150	

名称	编号	五金规格	备注
 筷子筒 D (菜篮架)	FAG09036	W300xH356.9xD150	

名称	编号	五金规格	备注
 刀具挂件 D (菜篮架)	FAG09037	W452.8xH305.7xD150	

挂件 ※ 适用于橱柜

名称	编号	五金规格	备注
	FAG09038	W578xH80xD150	

名称	编号	五金规格	备注
	FAG09039	W250xH403xD150	

挂件 ※ 适用于全屋柜类

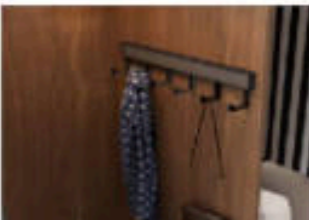
名称	编号	五金规格	柜体适配尺寸	备注
	FAG09013	H40xD300	H40-1000xD300-1000	
	FAG09014	H40xD450	H40-1000xD450-1000	

名称	编号	五金规格	柜体适配尺寸	备注
	FAG09015	W100xH162xD50	W(400-900)xH(600-3000) xD(450-600)	

挂件 ※ 适用于全屋柜类

名称	编号	五金规格	柜体适配尺寸	备注
	FAG09016	W90xH160xD23	W(400-900)xH(600-3000) xD(450-600)	

名称	编号	五金规格	柜体适配尺寸	备注
	FAG09017	W150xH246xD35	W(400-900)xH(600-3000) xD(450-600)	

名称	编号	五金规格	柜体适配尺寸	备注
	FAG09018	W414xH653xD45	W(400-900)xH(900-3000) xD(500-600)	

名称	编号	五金规格	柜体适配尺寸	备注
	FAG09019	W235xH970xD30.5	W(400-900)xH(900-3000) xD(500-600)	

名称	编号	五金规格	柜体适配尺寸	备注
	FAG09020	W375xH222xD32	W(400-900)xH(900-3000) xD(500-600)	

升降 ※ 适用于全屋柜类

名称	编号	五金规格	柜体适配尺寸	备注
巴斯蒂姆 高柜缓冲升降 挂衣杆	FAG10016	W(860-1180)xH1000xD400	W864xH(1000-3000) xD(500-600)	

名称	编号	五金规格	柜体适配尺寸	备注
富胜折叠 家居梯	FAG10011	W426xH758xD37	无	

名称	编号	五金规格	柜体适配尺寸	备注
葆蝶 阻尼升降衣物架	FAG10014	W(864-1064)xH792xD366	W(864-1100)xH(1000- 3000)xD(500-600)	

名称	编号	五金规格	柜体适配尺寸	备注
富胜 中岛台升降器	FAG10015	W200xH560xD110	无	

升降 ※ 适用于橱柜

名称	编号	五金规格	柜体适配尺寸	备注
调味升降机	FAG10002	W600xH700xD350	W(600-1000)xH(700-1000) xD(350-1000)	底板开孔 W180
	FAG10003	W800xH700xD350	W(800-1000)xH(700-1000) xD(350-1000)	底板开孔 W180
	FAG10004	W900xH700xD350	W(900-1000)xH(700-1000) xD(350-1000)	底板开孔 W180

名称	编号	五金规格	柜体适配尺寸	备注
器具升降机	FAG10005	W600xH700xD350	W(600-1000)xH(700-1000) xD(350-1000)	底板开孔 W256
	FAG10006	W800xH700xD350	W(800-1000)xH(700-1000) xD(350-1000)	底板开孔 W256
	FAG10007	W900xH700xD350	W(900-1000)xH(700-1000) xD(350-1000)	底板开孔 W256

升降 ※ 适用于橱柜

名称	编号	五金规格	柜体适配尺寸	备注
酒架升降机	FAG10008	W800xH700xD350	W(800-1000)xH(700-1000) xD(350-1000)	
	FAG10009	W900xH700xD350	W(900-1000)xH(700-1000) xD(350-1000)	

注意事项:

1. 只适用于明拉手吊柜, 不适用于免拉手吊柜, 建议设计为左右开门柜。
2. 升降机柜体要求高度 700mm, 宽度有 600、800、900mm 三个规格, 深度 330mm。
3. 升降机下降空间是 550 ± 30mm, 因此吊柜底到台面距离必须在 650mm 以上。
4. 吊柜底到台面之间的墙面不得有突出 ≥ 20mm 的物体, 以免影响升降机升降。
5. 升降机柜不得放置水槽柜上方, 柜下不得摆放装饰品、餐具等, 以免影响正常升降。

穿衣镜 ※ 适用于全屋柜类

名称	编号	五金规格	柜体适配尺寸	颜色
富胜·马德里系列 旋转穿衣镜	FAG13001	W350xH1100xD400	W(350-1000)xH(1100-3000) xD(500-600)	儒雅灰

名称	编号	五金规格	柜体适配尺寸	颜色
伴高·葆蝶 穿衣镜	FAG13007	W370xH1700xD46	W(400-1000)xH(1700-3000)x D(500-600)	高级灰

名称	编号	五金规格	柜体适配尺寸	颜色
伴高·葆蝶 穿衣镜	FAG13006	W370xH1700xD46	W(400-1000)xH(1700-3000)x D(500-600)	莫兰绿

保险箱

※ 适用于全屋柜类

名称	编号	五金规格	柜体适配尺寸	颜色
 富胜-马德里系列指纹锁	FAG14001	W118xD30	无	儒雅灰

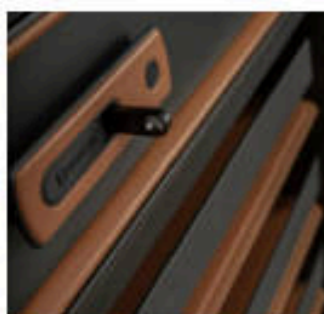
名称	编号	五金规格	柜体适配尺寸	颜色
 巴斯蒂姆-楚格私密指纹锁	FAG14003	W862xH170xD452	W(864/924)xH(170-1000) xD(480-600)	马鞍橙
	FAG14004	W762xH168xD450	W(764/824)xH(168-1000) xD(480-600)	马鞍橙

名称	编号	五金规格	柜体适配尺寸	颜色
 俾高-葆蝶保险箱	FAG14006	W450xH205xD412	W(450-1000)xH(205-1000) xD(480-600)	高级灰

名称	编号	五金规格	柜体适配尺寸	备注
 纽艾伦密码抽	FAG14007	W864xH155xD440	W(864/924)xH(155-1000) xD(480-600)	莫青蓝

收纳五金

※ 适用于全屋柜类

名称	编号	五金规格	柜体适配尺寸	颜色
 巴斯蒂姆-布鲁格衣物筐	FAG15001	W864xH214.5xD460	W(864/924)xH(214.5-1000) xD(480-600)	哈瓦那咖啡+红棕
	FAG15024	W764xH214.5xD460	W(764/824)xH(214.5-1000) xD(480-600)	哈瓦那咖啡+红棕

名称	编号	五金规格	柜体适配尺寸	备注
 俾高-葆蝶系列深皮蓝	FAG15043	W510xH251xD465	W(510/570)xH(251-1000) xD(480-600)	高级灰
	FAG15044	W810xH251xD465	W(810/870)xH(251-1000) xD(480-600)	高级灰

名称	编号	五金规格	柜体适配尺寸	备注
 俾高-葆蝶系列浅皮蓝	FAG15035	W510xH151xD465	W(510/570)xH(151-1000) xD(480-600)	高级灰
	FAG15036	W810xH151xD465	W(810/870)xH(151-1000) xD(480-600)	高级灰

名称	编号	五金规格	柜体适配尺寸	备注
 富胜-马德里系列大容量收纳筐	FAG15010	W860xH195xD474	W(864/924)xH(195-1000) xD(480-600)	儒雅灰

收纳五金 ※ 适用于全屋柜类

名称	编号	五金规格	柜体适配尺寸	颜色
 结艾伦 - 女士 收纳带盖	FAG15058	W864xH165xD485	W(864/924)xH(165-1000) xD(500-600)	藏青蓝

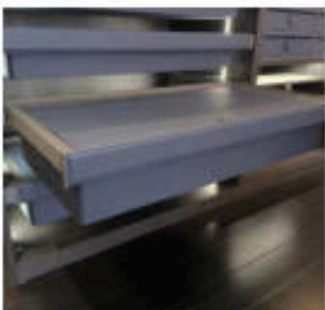
名称	编号	五金规格	柜体适配尺寸	颜色
 结艾伦 - 男士 收纳带盖	FAG15056	W864xH130xD485	W(864/924)xH(130-1000) xD(500-600)	藏青蓝

名称	编号	五金规格	柜体适配尺寸	颜色
 结艾伦 - 皮底 收纳盒	FAG15054	W864xH68xD485	W(864/924)xH(68-1000) xD(500-600)	藏青蓝

名称	编号	五金规格	柜体适配尺寸	颜色
 结艾伦 置物篮	FAG15051	W864xH218xD485	W(864/924)xH(218-1000) xD(500-600)	藏青蓝

收纳五金 ※ 适用于全屋柜类

名称	编号	五金规格	柜体适配尺寸	颜色
 巴斯蒂姆 - 利斯塔尔 斯基基	FAG15005	W864xH130xD460	W(864/924)xH(130-1000) xD(500-600)	幻影灰 + 马鞍橙
	FAG15023	W764xH130xD460	W(764/824)xH(130-1000) xD(500-600)	幻影灰 + 马鞍橙

名称	编号	五金规格	柜体适配尺寸	颜色
 富胜 - 马德里系 列超薄收纳盒	FAG15011	W860xH57xD474	W(864/924)xH(57-1000) xD(500-600)	儒雅灰

名称	编号	五金规格	柜体适配尺寸	颜色
 巴斯蒂姆 - 布鲁格 皮底收纳盒	FAG15003	W864xH52xD460	W(864/924)xH(52-1000) xD(500-600)	哈瓦那咖啡 + 红橙

名称	编号	五金规格	柜体适配尺寸	颜色
 结艾伦 化妆收纳盒	FAG15053	W864xH68xD485	W(864/924)xH(68-1000) xD(500-600)	藏青蓝

收纳五金 ※ 适用于全屋柜类

名称	编号	五金规格	柜体适配尺寸	颜色
 纽艾伦·男士 收纳无盖	FAG15055	W864xH130xD485	W(864/924)xH(130-1000) xD(500-600)	藏青蓝

名称	编号	五金规格	柜体适配尺寸	颜色
 纽艾伦·女士 收纳无盖	FAG15057	W864xH165xD485	W(864/924)xH(165-1000) xD(500-600)	高级灰

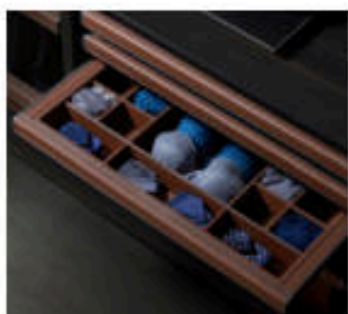
名称	编号	五金规格	柜体适配尺寸	颜色
 悍高·悍蝶系列 内衣收纳盒	FAG15031	W510xH91xD465	W(510/570)xH(91-1000) xD(500-600)	高级灰
	FAG15032	W810xH91xD465	W(810/870)xH(91-1000) xD(500-600)	高级灰

名称	编号	五金规格	柜体适配尺寸	颜色
 悍高·悍蝶系列 多功能收纳格	FAG15027	W510xH45xD465	W(510/570)xH(45-1000) xD(500-600)	高级灰
	FAG15028	W810xH45xD465	W(810/870)xH(45-1000) xD(500-600)	高级灰

收纳五金 ※ 适用于全屋柜类

名称	编号	五金规格	柜体适配尺寸	颜色
 巴斯蒂姆·布鲁格 多功能收纳盒	FAG15002	W864xH52xD460	W(864/942)xH(52-1000) xD(500-600)	哈瓦那咖啡+红褐

名称	编号	五金规格	柜体适配尺寸	颜色
 富杜·马德里系列 多功能饰品收纳盒	FAG15009	W860xH57xD474	W(864/942)xH(52-1000) xD(500-600)	儒雅灰

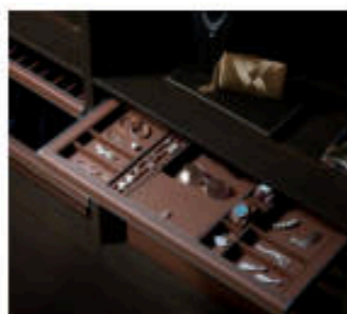
名称	编号	五金规格	柜体适配尺寸	颜色
 悍高·悍蝶系列 首饰收纳盒	FAG15039	W510xH45xD465	W(510/570)xH(45-1000) xD(500-600)	高级灰
	FAG15040	W810xH45xD465	W(810/870)xH(45-1000) xD(500-600)	高级灰

名称	编号	五金规格	柜体适配尺寸	颜色
 纽艾伦 收纳盒	FAG15050	W864xH68xD485	W(864/924)xH(68-1000) xD(500-600)	藏青蓝

收纳五金

* 适用于全屋柜类

名称	编号	五金规格	柜体适配尺寸	颜色
 纽艾伦 梳妆柜收纳盒	FAG15049	W864xH570xD438	W(864-1000)xH(570-1000) xD(460-600)	藏青蓝

名称	编号	五金规格	柜体适配尺寸	颜色
 纽艾伦定制开 降梳妆柜收纳盒	FAG15052	W1408xD206	W(1408-2000)xH(354-1000) xD(206-1000)	

名称	编号	五金规格	柜体适配尺寸	颜色
 巴斯蒂姆·布鲁格 天地盒	FAG15004	W450xH300xD400	W(450-1000)xH(300-1000) xD(450-600)	褐色+马鞍棕

名称	编号	五金规格	柜体适配尺寸	颜色
 悍高·葆蝶系列 收纳箱	FAG15048	W480xH240xD400	W(480-1000)xH(240-1000) xD(450-600)	高级灰

收纳五金

* 适用于全屋柜类

名称	编号	五金规格	柜体适配尺寸	备注
 悍高·葆蝶系列 小管家	FAG15046	层架 A: W400xH62xD120	W(500-1200)xH(200-1000) xD(300-600)	
		层架 B: W400xH82xD120	W(500-1200)xH(200-1000) xD(300-600)	
		收纳包: W395.8xH340xD34.9	W(500-1200)xH(400-1000) xD(300-600)	

名称	编号	五金规格	柜体适配尺寸	备注
 巴斯蒂姆·利斯塔尔 丽丝小管家组合 A	FAG15006	W615xH400xD120	W(650-1200)xH(500-1000) xD(300-600)	

名称	编号	五金规格	柜体适配尺寸	备注
 巴斯蒂姆·利斯塔尔 丽丝小管家组合 B	FAG15007	W615xH400xD120	W(650-1200)xH(500-1000) xD(300-600)	

名称	编号	五金规格	柜体适配尺寸	备注
 巴斯蒂姆·利斯塔尔 丽丝小管家组合 C	FAG15008	W395xH400xD120	W(450-1200)xH(500-1000) xD(300-600)	

收纳盒 ※ 适用于全屋柜类

名称	编号	五金规格	柜体适配尺寸	颜色
 抽屉收纳盒	FAG15018	W165xH55xD428	无	马鞍橙

名称	编号	五金规格	柜体适配尺寸	颜色
 抽屉收纳盒	FAG15019	W165xH55xD428	无	马鞍橙

名称	编号	五金规格	柜体适配尺寸	颜色
 抽屉收纳盒	FAG15020	W78xH108xD428	无	马鞍橙

名称	编号	五金规格	柜体适配尺寸	颜色
 抽屉收纳盒	FAG15021	W165xH108xD428	无	马鞍橙

收纳盒 ※ 适用于全屋柜类

名称	编号	五金规格	柜体适配尺寸	颜色
 抽屉收纳盒	FAG15022	W165xH108xD428	无	马鞍橙

名称	编号	五金规格	柜体适配尺寸	颜色
 抽屉收纳盒	FAG15017	W78xH55xD428	无	马鞍橙

收纳架

※ 适用于全屋柜类

名称	编号	五金规格	柜体适配尺寸	备注
巴斯蒂姆-布鲁格 裤挂架	FAG16001	W864xH52xD460	W(864/924)xH(52-1000) xD(480-600)	

名称	编号	五金规格	柜体适配尺寸	备注
富庭-马德里系列 裤架收纳架	FAG16003	W860xH57xD474	W(864/924)xH(57-1000) xD(500-600)	

名称	编号	五金规格	柜体适配尺寸	备注
悍高-葆蝶系列 裤架	FAG16018	W510xH91xD465	W(510/570)xH(91-1000) xD(500-600)	
	FAG16019	W810xH91xD465	W(810/870)xH(91-1000) xD(500-600)	

名称	编号	五金规格	柜体适配尺寸	备注
班艾伦 裤架	FAG16036	W864xH68xD485	W(864/924)xH(68-1000) xD(500-600)	

收纳架

※ 适用于全屋柜类

名称	编号	五金规格	柜体适配尺寸	颜色
悍高-葆蝶系列 顶挂裤架	FAG16027	W350xH171xD453	W(400-1000)xH(171-1000) xD(500-600)	高级灰

名称	编号	五金规格	柜体适配尺寸	颜色
悍高-葆蝶系列 领带夹	FAG16029	W85xH95xD445	W(300-1000)xH(95-1000) xD(480-600)	高级灰

名称	编号	五金规格	柜体适配尺寸	颜色
巴斯蒂姆-布鲁格 胡桃木裤挂	FAG16002	W75xH20xD83.5	W(300-1000)xH(800-2000) xD(500-600)	红褐+胡桃木

名称	编号	五金规格	柜体适配尺寸	备注
悍高-葆蝶系列 侧装置物架	FAG16024	W356xH780xD471	W(400-1000)xH(780-1000) xD(500-600)	(左侧安装)
	FAG16025	W356xH780xD471	W(400-1000)xH(171-1000) xD(500-600)	(右侧安装)

收纳架 适用于全屋柜类

名称	编号	五金规格	柜体适配尺寸	颜色
悍高·葆蝶系列 旋转鞋架	FAG16032	W685xH(1910-2110)xD355	W(800-1000)xH(1910-2110) xD(400-600)	高级灰
	FAG16033	W685xH(1350-1550)xD355	W(800-1000)xH(1350-1550) xD(400-600)	高级灰

名称	编号	五金规格	柜体适配尺寸	备注
悍高·葆蝶系 列三层转角 衣物架	FAG16035	W720xH(1900-2100)	W(800-1000)xH(1900-2100) xD(800-1000)	莫兰绿

名称	编号	五金规格	柜体适配尺寸	备注
悍高·葆蝶系 列三层转角 衣物架	FAG16041	W720xH(1900-2100)	W(800-1000)xH(1900-2100) xD(800-1000)	高级灰

名称	编号	五金规格	柜体适配尺寸	备注
悍高·葆蝶系 列旋转衣架	FAG16037	W522xH188	W(900-1000)xH(188-1000) xD(900-1000)	莫兰绿

收纳架 适用于全屋柜类





名称	编号	五金规格	柜体适配尺寸	备注
富胜·铂格 多功能领带夹	FAG16004	W100xH115xD465	W(108-1000)xH(115-1000) xD(465-1000)	

照明 ※ 适用于橱柜, 灯的标准电压 12V, 灯的外观颜色固定



类型	安装方式	开关方式	色温	适用规格	适用位置	开关类型	编码	图示
板件灯条	外置	单手扫感应	3000K/4000K	300-1000	橱柜吊柜底板	自带开关	FBZCABA01	
			3000K/4000K	0-1200	橱柜吊柜底板	外接开关	FBZCABA02	
		无线遥控	3000K/4000K	0-1200	橱柜吊柜底板	外接开关	FBZCABA01	
		人体感应	3000K/4000K	0-1200	橱柜吊柜底板	外接开关	FBZCAGA01	
		常亮	3000K/4000K	0-1200	橱柜吊柜底板	无开关	FBZCAA01	
		单门磁感应	3000K/4000K	350-600	橱柜前拉架底部	自带开关	FBZCADA01	
	嵌入	单手扫感应	3000K/4000K	200-999	橱柜吊柜底板	自带开关	FBZCABB14	
			3000K/4000K	200-2299	橱柜纵向板 橱柜横向板	外接开关	FBZCABB02	
		双手扫感应	3000K/4000K	1000-2299	橱柜吊柜底板	自带开关	FBZCACB01	
		无线遥控	3000K/4000K	200-2299	橱柜纵向板 橱柜横向板	自带开关	FBZCAF01	

照明 ※ 适用于橱柜, 灯的标准电压 12V, 灯的外观颜色固定

类型	安装方式	开关方式	色温	适用规格	适用位置	开关类型	编码	图示
板件灯条	嵌入	人体感应	3000K/4000K	200-2299	橱柜纵向板 橱柜横向板	外接开关	FBZCAGB01	
		常亮	3000K/4000K	200-2299	橱柜纵向板 橱柜横向板	无开关	FBZCAAB01	
		单门磁感应	3000K/4000K	200-2299	橱柜纵向板 橱柜横向板	外接开关	FBZCADB01	
		双门磁感应	3000K/4000K	200-2299	橱柜纵向板 橱柜横向板	外接开关	FBZCAEB01	

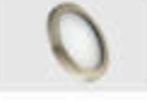
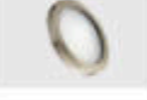
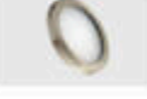

类型	安装方式	开关方式	色温	适用规格	适用位置	开关类型	编码	图示
玻璃层板灯	外置	无线遥控	6000K	201-1100	玻璃层板	外接开关	FBZCBFA01	
		人体感应	6000K	201-1100	玻璃层板	外接开关	FBZCBGA01	
		常亮	6000K	201-1100	玻璃层板	无开关	FBZCBAA01	
		单门磁感应	6000K	201-1100	玻璃层板	外接开关	FBZCBDA01	
		双门磁感应	6000K	201-1100	玻璃层板	外接开关	FBZCBEA01	

照明 ※ 适用于橱柜, 灯的标准电压 12V, 灯的外观颜色固定

类型	安装方式	开关方式	色温	适用规格	适用位置	开关类型	编码	图示
圆灯	外置	单手扫感应	3000K/4000K	φ72X10	橱柜横向板	外接开关	FBZCEBA01	
		无线遥控	3000K/4000K	φ72X10	橱柜横向板	外接开关	FBZCEFA01	
		人体感应	3000K/4000K	φ72X10	橱柜横向板	外接开关	FBZCEGA01	
		常亮	3000K/4000K	φ72X10	橱柜横向板	无开关	FBZCEAA01	
		单门磁感应	3000K/4000K	φ72X10	橱柜横向板	外接开关	FBZCEDA01	
		双门磁感应	3000K/4000K	φ72X10	橱柜横向板	外接开关	FBZCEEA01	

类型	安装方式	开关方式	色温	适用规格	适用位置	开关类型	编码	图示
软灯带	嵌入	无线遥控	3000K/4000K	0-2500	橱柜地脚线 台面	外接开关	FBZCDFB02	
			3000K/4000K	2501-5000	橱柜地脚线 台面	外接开关	FBZCDFB04	
		人体感应	3000K/4000K	0-2500	橱柜地脚线 台面	外接开关	FBZCDGB02	
			3000K/4000K	2501-5000	橱柜地脚线 台面	外接开关	FBZCDGB04	
		常亮	3000K/4000K	0-2500	橱柜地脚线 台面	无开关	FBZCDA02	

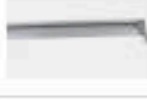
照明 ※ 适用于全屋柜类, 灯的标准电压 12V, 灯的外观颜色固定

类型	安装方式	开关方式	色温	适用规格	适用位置	开关类型	编码	图示
板件灯条	嵌入	单手扫感应	3000K	0-1200	第二代衣柜 层板	外接开关	FBZCABB03	
			3000K	0-1200	第二代衣柜 层板	外接开关	FBZCABB04	
			3000K	0-2800	第三代衣柜 纵向板	外接开关	FBZCABB05	
			3000K	1201-1566	第三代衣柜 横向板	外接开关	FBZCABB06	
			3000K	1567-2266	第三代衣柜 横向板	外接开关	FBZCABB07	
			3000K	300-461	第三代衣柜 横向板	外接开关	FBZCABB08	
			3000K	462-599	第三代衣柜 横向板	外接开关	FBZCABB09	
			3000K	600-720	第三代衣柜 横向板	外接开关	FBZCABB10	
			3000K	721-863	第三代衣柜 横向板	外接开关	FBZCABB11	
			3000K	864-1000	第三代衣柜 横向板	外接开关	FBZCABB12	
			3000K	1001-1200	第三代衣柜 横向板	外接开关	FBZCABB13	

照明

※ 适用于全屋柜类，灯的标准电压 12V，灯的外观颜色固定

类型	安装方式	开关方式	色温	适用规格	适用位置	开关类型	编码	图示
板件灯条	嵌入	无线遥控	3000K	0-1200	第二代衣柜 层板	外接开关	FBZCAF02	
			3000K	0-1200	第二代衣柜 层板	外接开关	FBZCAF03	
			3000K	0-2800	第三代衣柜 纵向板	外接开关	FBZCAF04	
			3000K	1201-1566	第三代衣柜 横向板	外接开关	FBZCAF05	
			3000K	1567-2266	第三代衣柜 横向板	外接开关	FBZCAF06	
			3000K	300-461	第三代衣柜 横向板	外接开关	FBZCAF07	
			3000K	462-599	第三代衣柜 横向板	外接开关	FBZCAF08	
			3000K	600-720	第三代衣柜 横向板	外接开关	FBZCAF09	
			3000K	721-863	第三代衣柜 横向板	外接开关	FBZCAF10	
			3000K	864-1000	第三代衣柜 横向板	外接开关	FBZCAF11	
			3000K	1001-1200	第三代衣柜 横向板	外接开关	FBZCAF12	

照明

※ 适用于全屋柜类，灯的标准电压 12V，灯的外观颜色固定

类型	安装方式	开关方式	色温	适用规格	适用位置	开关类型	编码	图示
板件灯条	嵌入	人体感应	3000K	0-1200	第二代衣柜 层板	外接开关	FBZCAG02	
			3000K	0-1200	第二代衣柜 层板	外接开关	FBZCAG03	
			3000K	0-2800	第三代衣柜 纵向板	外接开关	FBZCAG04	
			3000K	1201-1566	第三代衣柜 横向板	外接开关	FBZCAG05	
			3000K	1567-2266	第三代衣柜 横向板	外接开关	FBZCAG06	
			3000K	300-461	第三代衣柜 横向板	外接开关	FBZCAG07	
			3000K	462-599	第三代衣柜 横向板	外接开关	FBZCAG08	
			3000K	600-720	第三代衣柜 横向板	外接开关	FBZCAG09	
			3000K	721-863	第三代衣柜 横向板	外接开关	FBZCAG10	
			3000K	864-1000	第三代衣柜 横向板	外接开关	FBZCAG11	
			3000K	1001-1200	第三代衣柜 横向板	外接开关	FBZCAG12	

照明

※ 适用于全屋柜类, 灯的标准电压 12V, 灯的外观颜色固定

类型	安装方式	开关方式	色温	适用规格	适用位置	开关类型	编码	图示
板件灯条	嵌入	常亮	3000K	0-1200	第二代衣柜 层板	无开关	FBZCAAB02	
			3000K	0-1200	第二代衣柜 层板	无开关	FBZCAAB03	
			3000K	0-2800	第三代衣柜 纵向板	无开关	FBZCAAB04	
			3000K	1201-1566	第三代衣柜 横向板	无开关	FBZCAAB05	
			3000K	1567-2266	第三代衣柜 横向板	无开关	FBZCAAB06	
			3000K	300-461	第三代衣柜 横向板	无开关	FBZCAAB07	
			3000K	462-599	第三代衣柜 横向板	无开关	FBZCAAB08	
			3000K	600-720	第三代衣柜 横向板	无开关	FBZCAAB09	
			3000K	721-863	第三代衣柜 横向板	无开关	FBZCAAB10	
			3000K	864-1000	第三代衣柜 横向板	无开关	FBZCAAB11	
			3000K	1001-1200	第三代衣柜 横向板	无开关	FBZCAAB12	

照明

※ 适用于全屋柜类, 灯的标准电压 12V, 灯的外观颜色固定

类型	安装方式	开关方式	色温	适用规格	适用位置	开关类型	编码	图示
板件灯条	嵌入	单门碰感应	3000K	0-1200	第二代衣柜 层板	外接开关	FBZCADB02	
			3000K	0-1200	第二代衣柜 层板	外接开关	FBZCADB03	
			3000K	0-2800	第三代衣柜 纵向板	外接开关	FBZCADB04	
			3000K	1201-1566	第三代衣柜 横向板	外接开关	FBZCADB05	
			3000K	1567-2266	第三代衣柜 横向板	外接开关	FBZCADB06	
			3000K	300-461	第三代衣柜 横向板	外接开关	FBZCADB07	
			3000K	462-599	第三代衣柜 横向板	外接开关	FBZCADB08	
			3000K	600-720	第三代衣柜 横向板	外接开关	FBZCADB09	
			3000K	721-863	第三代衣柜 横向板	外接开关	FBZCADB10	
			3000K	864-1000	第三代衣柜 横向板	外接开关	FBZCADB11	
			3000K	1001-1200	第三代衣柜 横向板	外接开关	FBZCADB12	

照明

※ 适用于全屋柜类，灯的标准电压 12V，灯的外观颜色固定

类型	安装方式	开关方式	色温	适用规格	适用位置	开关类型	编码	图示
板件灯条	嵌入	双门碰感应	3000K	0-1200	第二代衣柜层板	外接开关	FBZCAEB02	
			3000K	0-1200	第二代衣柜层板	外接开关	FBZCAEB03	
			3000K	0-2800	第三代衣柜横向板	外接开关	FBZCAEB04	
			3000K	1201-1566	第三代衣柜横向板	外接开关	FBZCAEB05	
			3000K	1567-2266	第三代衣柜横向板	外接开关	FBZCAEB06	
			3000K	300-461	第三代衣柜横向板	外接开关	FBZCAEB07	
		单门碰感应	3000K	462-599	第三代衣柜横向板	外接开关	FBZCAEB08	
			3000K	600-720	第三代衣柜横向板	外接开关	FBZCAEB09	
			3000K	721-863	第三代衣柜横向板	外接开关	FBZCAEB10	
			3000K	864-1000	第三代衣柜横向板	外接开关	FBZCAEB11	
			3000K	1001-1200	第三代衣柜横向板	外接开关	FBZCAEB12	







照明

※ 适用于全屋柜类，灯的标准电压 12V，灯的外观颜色固定

类型	安装方式	开关方式	色温	适用规格	适用位置	开关类型	编码	图示
玻璃层板灯	外置	无线遥控	6000K	201-1100	玻璃层板	外接开关	FBZCBFA02	
		人体感应	6000K	201-1100	玻璃层板	外接开关	FBZCBGA02	
		常亮	6000K	201-1100	玻璃层板	无开关	FBZCBAA02	
		单门碰感应	6000K	201-1100	玻璃层板	外接开关	FBZCBDA02	
		双门碰感应	6000K	201-1100	玻璃层板	外接开关	FBZCBEA02	







照明

※ 通用，灯的标准电压 12V，灯的外观颜色固定

类型	安装方式	开关方式	色温	适用规格	适用位置	开关类型	编码	图示
导光板	外置	单手扫感应	6000K	(W:250-1000) (H:250-1200)	背板	外接开关	FBZCCBA01	
		无线遥控	6000K	(W:250-1000) (H:250-1200)	背板	外接开关	FBZCCFA01	
		人体感应	6000K	(W:250-1000) (H:250-1200)	背板	外接开关	FBZCCGA01	
		常亮	6000K	(W:250-1000) (H:250-1200)	背板	无开关	FBZCCAA01	
		单门碰感应	6000K	(W:250-1000) (H:250-1200)	背板	外接开关	FBZCCDA01	
		双门碰感应	6000K	(W:250-1000) (H:250-1200)	背板	外接开关	FBZCCEA01	

照明

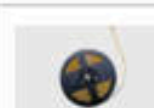
※ 通用，灯的标准电压 12V，灯的外观颜色固定

类型	安装方式	开关方式	色温	适用规格	适用位置	开关类型	编码	图示
软灯带	嵌入	单手扫感应	3000K/4000K	0-2500	墙板地脚线 橱柜挂件导轨	外接开关	FBZCDBB01	
			3000K/4000K	0-2500	墙板地脚线 橱柜挂件导轨	外接开关	FBZCDFB01	
		无线遥控	3000K	0-5000	超薄开放柜 衣柜地脚线 衣柜顶线	外接开关	FBZCDFB03	
			3000K/4000K	0-2500	墙板地脚线 橱柜挂件导轨	外接开关	FBZCDGB01	
		人体感应	3000K	0-5000	超薄开放柜 衣柜地脚线 衣柜顶线	外接开关	FBZCDGB03	
			3000K/4000K	0-2500	墙板地脚线 橱柜挂件导轨	无开关	FBZCDA801	
		常亮	3000K	0-5000	超薄开放柜 衣柜地脚线 衣柜顶线	无开关	FBZCDA803	

其它功能件 * 适用于橱柜

名称	编号	五金规格	柜体适配尺寸	备注
 抽拉式垃圾桶	FAG20002	W340xH350xD470	W(600-1000)xH(670)xD(550)	可伸缩式垃圾桶, 桶的顶部面板上可置物、储物

名称	编号	五金规格	柜体适配尺寸	备注
 塑料桶	FAG20026		无	可选4色(灰色、米色、绿色、蓝色); 用途收纳厨余垃圾

名称	编号	五金规格	柜体适配尺寸	备注
 四叶草系列水槽拉篮上层	FAG20004	W860-868xH200xD465	W(892)xH(670)xD(550)	用途收纳厨余垃圾

名称	编号	五金规格	柜体适配尺寸	备注
 四叶草系列水槽拉篮下层	FAG20005	W860-868xH300xD465	W(892)xH(670)xD(550)	用途收纳厨余垃圾

名称	编号	五金规格	柜体适配尺寸	备注
 三角支撑架托	FAG20034	W350xH30xD50	W(300-1200)xH(150-500)xD(360-550)	用于支撑台面、悬空柜
	FAG20033	W280xH30xD50	W(300-1200)xH(150-500)xD(300-550)	用于支撑台面、悬空柜

其它功能件 * 适用于橱柜

名称	编号	五金规格	柜体适配尺寸	备注
 米箱	FAG20006	W410xH560xD490	W(490-1000)xH(670)xD(550)	适用柜宽: 450、500

名称	编号	五金规格	柜体适配尺寸	备注
 米箱	FAG20007	W260xH390xD460	W(260-1000)xH(670)xD(550)	适用柜宽: 300、350

名称	编号	五金规格	柜体适配尺寸	备注
 移动台面五金件	FAG20044	W(1200-1650)xH73xD873	无	承重 100KG 行程推拉范围 550mm

名称	编号	规格	备注
 台下伸展桌	FAG20024	适合门板宽度 600mm, 柜内安装高度 ≥ 150mm, 承重 30kg	抽拉餐桌需要额外配置前、后两块桌面板; 桌面板尺寸: 深度 = 422mm; 宽度 = 柜体宽度 - 2个侧板厚度 - 16mm;

名称	编号	规格	备注
 煤气灶托车	FAG20009	W310*H450*D420	

其它功能件 ※ 适用于全屋柜类

名称	编号	五金规格	柜体适配尺寸	备注
 衣柜大力士导轨	FAG20038	W130xD495	W(200-600)×H(500-2700) xD(520-600)	标准配置高效阻尼系统, 轨道承重 120kg

不锈钢挂件 ※ 适用于橱柜

名称	编号	规格	备注
 雕花件	FAG12009	620×45	

名称	编号	规格	备注
 雕花件	FAG12010	445×220	

名称	编号	规格	备注
 装饰件	FAG12011	450×1340	

名称	编号	规格	备注
 装饰窗框	FAG12012	1220×1100	

不锈钢挂件 ※ 适用于橱柜

名称	编号	规格	备注
 铁链	FAG12013	6-8mm	配套 GY002 (镀青铜色)

名称	编号	规格	备注
 吊钩	FAG12014		配套 GY002 (镀青铜色)

名称	编号	规格	备注
 不锈钢酒杯架	FAG12015	W396×D150	建议实木背景板搭配使用

名称	编号	规格	备注
 不锈钢酒杯架	FAG12016	W500×D200	

名称	编号	规格	备注
 不锈钢挂钩	FAG12017	W300×D38	

不锈钢挂件 ※ 适用于橱柜

名称	编号	规格	备注
 不锈钢咖啡杯	FAG12018	W600xD160	

名称	编号	规格	备注
 不锈钢置物单层板	FAG12019	W580xD250	

名称	编号	规格	备注
 不锈钢开放盒	FAG12020	W600xD250	建议实木背景板搭配使用

名称	编号	规格	备注
 门后收纳小盒子	FAG12021	W350xD100	

名称	编号	规格	备注
 中岛炊具架	FAG12022	250x2300x980	不锈钢青铜编码板 配套 GY002 样柜

不锈钢构件 ※ 适用于橱柜

名称	编号	规格	备注
 烟机装饰板	FAG12023	820x1500	不锈钢青铜编码板 配套 GY002 样柜

名称	编号	规格	备注
 罗马柱	FAG12025	W=50	不锈钢压型

名称	编号	规格	备注
 罗马柱	FAG12026	W=50	不锈钢压型

名称	编号	规格	备注
 罗马柱	FAG12027	W=120	不锈钢压型

名称	编号	规格	备注
 罗马柱	FAG12028	W=120	不锈钢压型

不锈钢构件 ※ 适用于橱柜

名称	编号	规格	备注
罗马柱	FAG12029	W=50	可做不锈钢木纹烤漆系列

名称	编号	规格	备注
顶线	FAG12030	W=60mm	不锈钢顶线

名称	编号	规格	备注
顶线	FAG12031	W=250mm	不锈钢顶线

名称	编号	规格	备注
顶线	FAG12032	W=120	可做不锈钢木纹烤漆系列 哑光奶茶白 (工艺线条处插金)

名称	编号	规格	备注
铝合金顶线	FAG12033	W=70mm	不锈钢青铜编码板 配套 GY002 样柜

不锈钢构件 ※ 适用于橱柜

名称	编号	规格	备注
不锈钢烟机罩	FAG12036	W1000xH800xD550	不锈钢压型

名称	编号	规格	备注
不锈钢烟机罩	FAG12037	W1000xH800xD550	不锈钢压型

名称	编号	规格	备注
不锈钢地脚线	FAG20008	W260xH390xD460	花色任选

门窗及配件 ※ 适用于全屋柜类

名称	编号	规格	备注
推弹折叠 25kg (全盖左开)	FAG23001	单门最大承重不要超过 25kg, 单扇门宽 500mm, 高 2700mm	可用于转角柜、高柜
推弹折叠 25kg (全盖右开)	FAG23002		
推弹折叠 25kg (半盖左开)	FAG23003		
推弹折叠 25kg (半盖右开)	FAG23004		

名称	编号	规格	备注
旋转推拉门	FAG23005	门板重量 15-30 kg 门板高度 1851-2300 mm 门板宽度 300-900 mm 门板厚度 19-50 mm	适用于 30kg 旋转推入式 门, 齐平式设计能够满足 多功能空间自由转换

房门合页 ※ 适用于门墙系统

名称	编号	开门方向	角度	颜色	阻尼形式	材质	调节方式	备注
 肖合页 (隐藏式自回 缓冲)	FAG01048	内开	180°	哑光黑	自回缓冲	锌合金	一维调节	左右调节

名称	编号	开门方向	角度	颜色	阻尼形式	材质	调节方式	备注
 肖合页 (隐藏缓冲)	FAG01049	内开	180°	哑光黑	缓冲	锌合金	一维调节	左右调节

名称	编号	开门方向	角度	颜色	阻尼形式	材质	调节方式	备注
 隐藏合页	FAG23072	内开	180°	哑光银	无缓冲	锌合金	无缓冲	左右上下 前后调节

名称	编号	开门方向	角度	颜色	阻尼形式	材质	调节方式	备注
 外开门合页	FAG23043	外开	120°	哑光银	无缓冲	锌合金	二维调节	左右上下 调节

房门门锁 ※ 适用于门墙系统

名称	编号	开门方向	门锁方向	单双面方式	锁芯执手方式	材质	颜色	解锁方式	锁舌方式	备注
 室内指纹 一体双面锁	FAG26001	通用	通用	双面	一体	铝合金	扫沙枪	指纹+机械 钥匙	磁吸	

名称	编号	开门方向	门锁方向	单双面方式	锁芯执手方式	材质	颜色	解锁方式	锁舌方式	备注
 一体单面锁	FAG26003	内开门	通用	双面	一体	铝合金	扫沙枪	机械钥匙	机械	

名称	编号	开门方向	门锁方向	单双面方式	锁芯执手方式	材质	颜色	解锁方式	锁舌方式	备注
 室内指纹 一体双面锁	FAG26006	通用	通用	双面	一体	铝合金	扫沙枪	指纹+机械 钥匙	磁吸	

名称	编号	开门方向	门锁方向	单双面方式	锁芯执手方式	材质	颜色	解锁方式	锁舌方式	备注
 室内一体机 械锁手柄在 左	FAG26009	通用	左	双面	一体	铝合金	扫沙枪	机械钥匙	磁吸	

名称	编号	开门方向	门锁方向	单双面方式	锁芯执手方式	材质	颜色	解锁方式	锁舌方式	备注
 室内一体机 械锁手柄在 右	FAG26010	通用	右	双面	一体	铝合金	扫沙枪	机械钥匙	磁吸	

名称	编号	开门方向	门锁方向	单双面方式	锁芯执手方式	材质	颜色	解锁方式	锁舌方式	备注
 分体单面锁 手柄在左	FAG26001	内开门	左	单面	分体	铝合金	扫沙枪	机械钥匙	机械	

房门门锁 ※ 适用于门墙系统

名称	编号	开门方向	门锁方向	单双面方式	锁芯执手方式	材质	颜色	解锁方式	锁舌方式	备注
 分体单面锁 手柄在右	FAG26014	内开门	右	单面	分体	铝合金	扫沙枪	机械钥匙	机械	

名称	编号	开门方向	门锁方向	单双面方式	锁芯执手方式	材质	颜色	解锁方式	锁舌方式	备注
 室内分体机 械锁法迪奥 LOGO	FAG26015	通用	通用	双面	分体	锌合金	扫沙枪	机械钥匙	磁吸	

名称	编号	开门方向	门锁方向	单双面方式	锁芯执手方式	材质	颜色	解锁方式	锁舌方式	备注
 室内分体机 械锁法迪奥 LOGO	FAG26017	通用	通用	双面	分体	锌合金	扫沙枪	机械钥匙	磁吸	

名称	编号	开门方向	门锁方向	单双面方式	锁芯执手方式	材质	颜色	解锁方式	锁舌方式	备注
 室内分体机 械锁	FAG26019	通用	通用	双面	分体	锌合金	扫沙枪	机械钥匙	磁吸	

名称	编号	开门方向	门锁方向	单双面方式	锁芯执手方式	材质	颜色	解锁方式	锁舌方式	备注
 室内分体机 械锁	FAG26021	通用	通用	双面	分体	锌合金	枫叶红	机械钥匙	磁吸	

名称	编号	开门方向	门锁方向	单双面方式	锁芯执手方式	材质	颜色	解锁方式	锁舌方式	备注
 室内分体机 械锁法迪奥 LOGO	FAG26022	通用	通用	双面	分体	锌合金	扫沙枪	机械钥匙	机械	

房门地吸 ※ 适用于门墙系统

名称	编号	颜色	材质	锁闭方式	备注
 静音地吸	FAG20048	哑光黑	锌合金	机械锁闭	

名称	编号	颜色	材质	锁闭方式	备注
 静音地吸	FAG20049	哑光枪	锌合金	机械锁闭	

轨道插座 ※ 适用于橱柜

名称	编号	规格	备注
 外接式电力 轨道	FAG19001		常规尺寸宽度 600/800/1000/1200mm， 非常规定制尺寸范围 250mm-3000mm， 需提供定制长度图纸给供应商确认后方可定制

名称	编号	规格	备注
 电力轨道 插座	FAG19002		与电力轨道配套使用

名称	编号	规格	备注
 电力轨道 USB 插座	FAG19003		与电力轨道配套使用

CATEGORY

类别

框架结构

框架结构设计标准	165
框架结构设计应用及注意事项	166
框架结构安装标准	167

全屋柜类

全屋柜类设计标准	174
全屋柜类设计应用及注意事项	177
全屋柜类安装标准	184

不锈钢厨房挂件

不锈钢厨房挂件设计标准	188
不锈钢厨房挂件应用设计及注意事项	190
不锈钢厨房挂件安装标准	194

门墙系统

不锈钢护墙板设计标准	198
不锈钢护墙板安装标准	199
不锈钢房门设计标准	200
不锈钢房门安装标准	200

橱柜系统

不锈钢橱柜安装标准	201
-----------	-----

案例赏析	206
------	-----



1. 柜体高度：最高做到 2700mm。

2. 柜体宽度：

衣柜外侧板正面可见厚度为 29mm，夹 5mm 板材或者 5mm 玻璃，中侧板正面可见厚度为 27mm，夹 8mm 板材或者 8mm 玻璃。衣柜内空宽度在 1200mm 以内，工厂建议柜体宽度内空 914mm、614mm。门板宽度不宜超出 460mm，夹 8mm 板材或者 5mm 玻璃，顶底板夹 8mm 板材，背板夹 8mm 板材或者 5mm 玻璃。同一套衣柜的门板尽量要做到统一宽度。

3. 柜体深度：

建议在 550-600（太浅无法挂衣服）

4. 收口条说明

收口原则：柜体有门板时，收口条平齐门板。柜体无门板时，收口条平齐柜体。

5. 收口预留尺寸注意：

有门柜体：高度方向：预留 30mm\40mm 留作收口。宽度方向：预留 20mm 留作收口。

无门柜体：高度方向：预留 30mm\40mm 留作收口。宽度方向：预留 30mm 留作收口。

注：若有特殊要求，收口的尺寸（40mm-120mm），可定制，材质为不锈钢，会存在色差，下单需和客户端沟通。

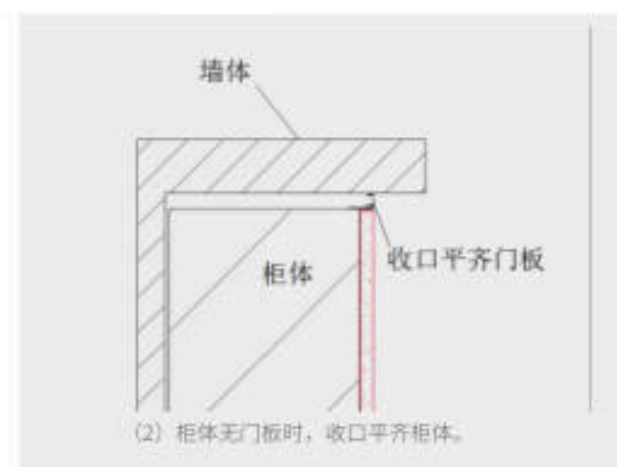
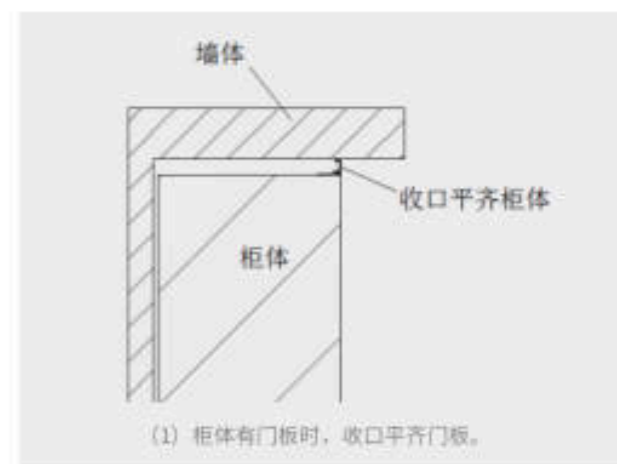

5.1 收口细节注意：

(1) 衣柜顶部封板要求与门平齐



(2) 衣柜侧封板要求与顶部封板平齐



5.2 收口样式:

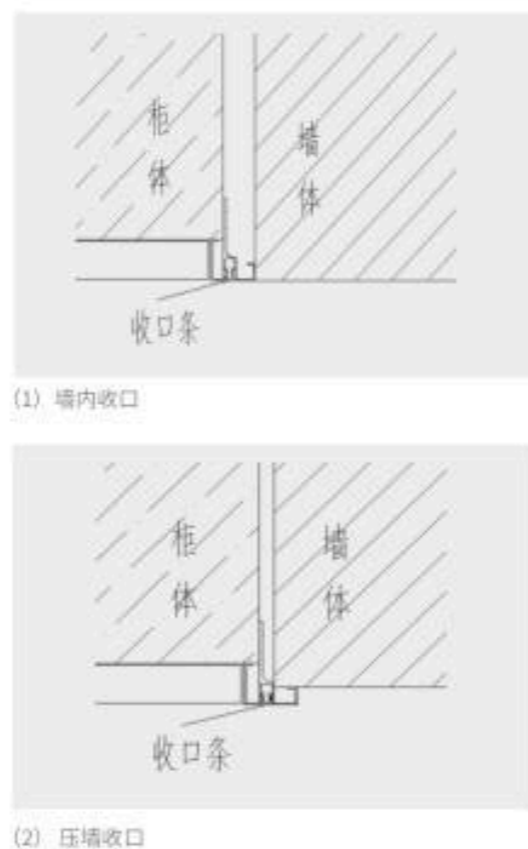
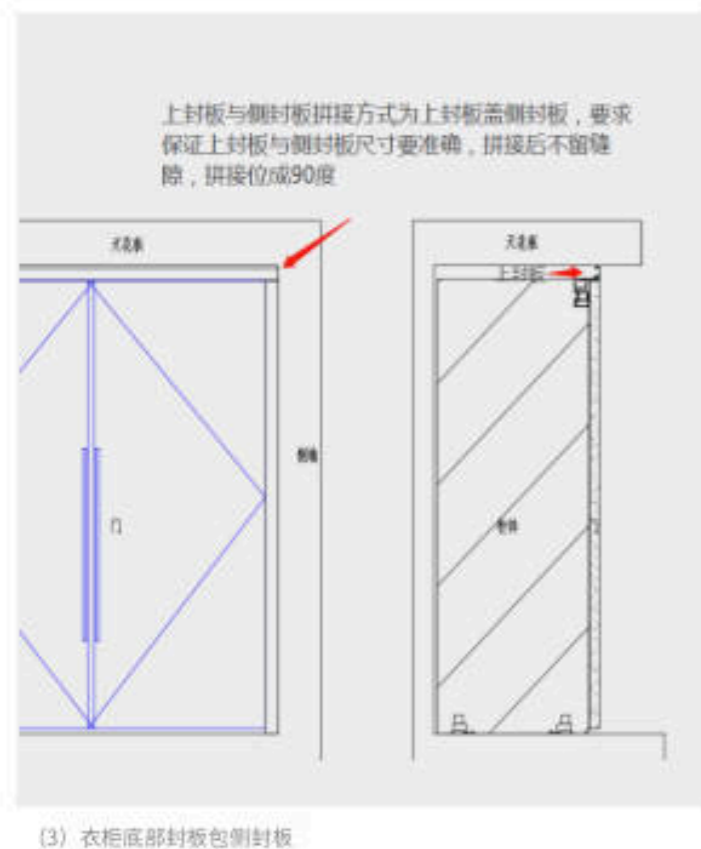

6. 感应探头、恒压电源、层板灯说明

① 我司层板灯的开启与关闭由感应探头控制。感应探头主要分两种：人体感应探头和门控感应探头。当柜体有门板，每扇门配一个门控感应探头。柜体没有门板，每个柜子用一个人体感应探头。

感应探头	使用场景	最大功率	数量	备注
人体感应开关	没门柜体	60W	柜 / 个	
门碰感应开关	有门柜体	60W	门 / 个	对开门 2 个感应头，单开门配个感应开关

② 恒压电源输出功率为 60w，一般安装在柜体顶部。一个电源最多带 5 个 900 的单光源层板（1 米灯带功率为 9W）。

③ 层板灯的过线用塑料电器连接头，层板左侧有端子头，过线只需把塑料电器连接头插到柜体侧板线槽里即可完成通电。解决了层板灯过线的难题。

铰链五金应用说明

序号	柜名称	柜体适宜深度	柜体最大高度	建议柜体宽度	层板最大承重	门板最大承重	定制需求	
1	衣柜	600mm	2700mm	(内空914mm) (内空614mm)	21.5kg		20kg/对 (一副门)	① 层板宽度超出 1 米层板底下做横向加强结构。 ② 门宽度不宜超出 460mm，高度最高 2700mm ③ 门重不应超过 15kg。
							5kg/个	
2	书柜	350mm	2700mm	600mm	25kg		20kg/对 (一副门)	① 层板宽度超出 1 米层板底下做横向加强结构。 ② 门宽度不宜超出 460mm，高度最高 2700mm ③ 门重不应超过 15kg。
							5kg/个	
3	鞋柜	350mm	2700mm	600mm	25kg		20kg/对 (一副门)	① 层板宽度超出 1 米层板底下做横向加强结构。 ② 门宽度不宜超出 460mm，高度最高 2700mm ③ 门重不应超过 15kg。
							5kg/个	
4	酒柜	400mm	2700mm	400mm	25kg		20kg/对 (一副门)	① 层板宽度超出 1 米层板底下做横向加强结构。 ② 门宽度不宜超出 460mm，高度最高 2700mm ③ 门重不应超过 15kg。
							5kg/个	

第一步：柜体框架安装

步骤① 外侧板安装单向连接件，中隔板安装双向连接件。先把连接件卡入侧板底部，用 M6*25 的螺丝固定。

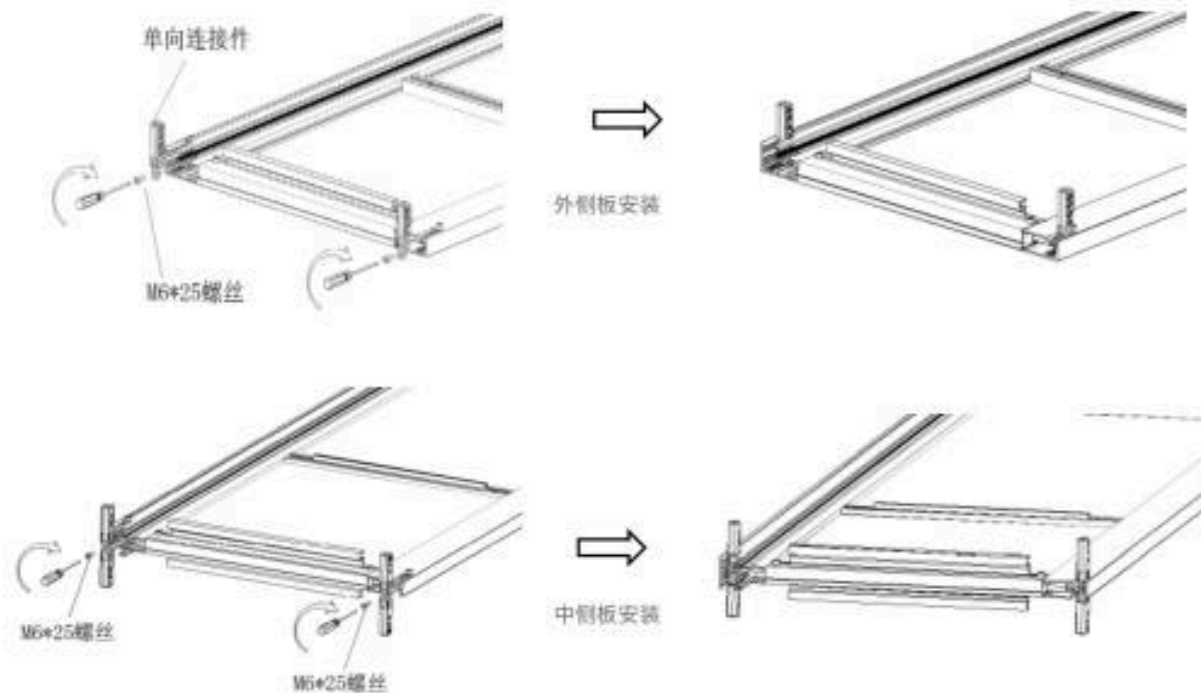

步骤② 将一侧外侧板竖立放置于靠墙位置，把顶底横梁插入外侧板凸出的单向连接件内，用 M6*18 内六角螺丝固定顶底横梁。

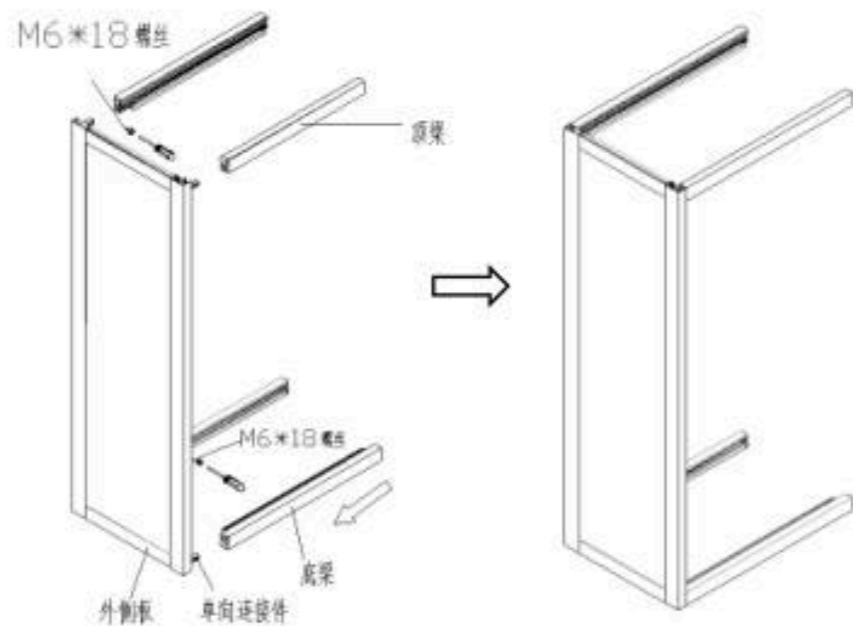

步骤③ 将对应的中隔板竖立放置，凸出的双向连接件一端插入步骤②中的顶底横梁内，用 M6*18 内六角螺丝固定。

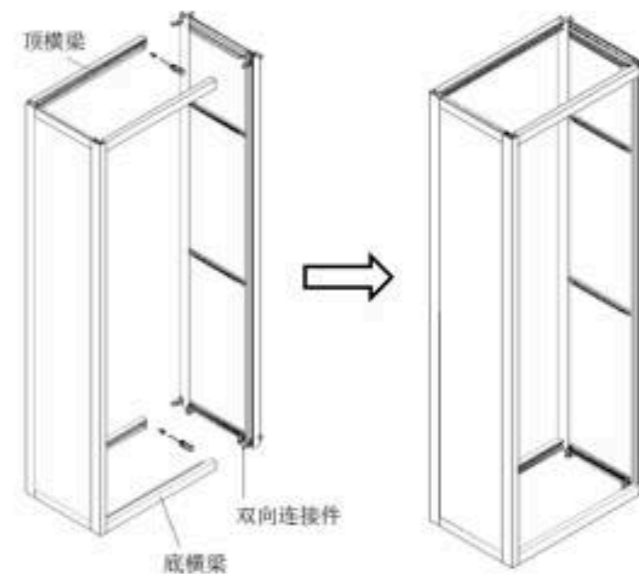

步骤④ 柜体调整脚安装

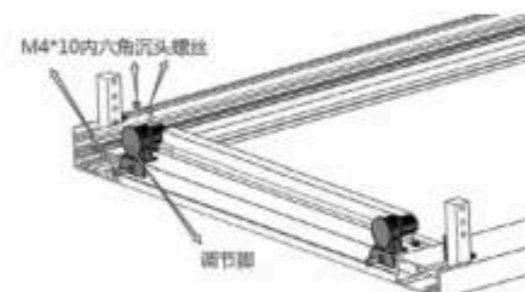

步骤⑤ 安装其余空间时，以步骤①和步骤③的安装步骤进行，一组柜子框架安装完毕。

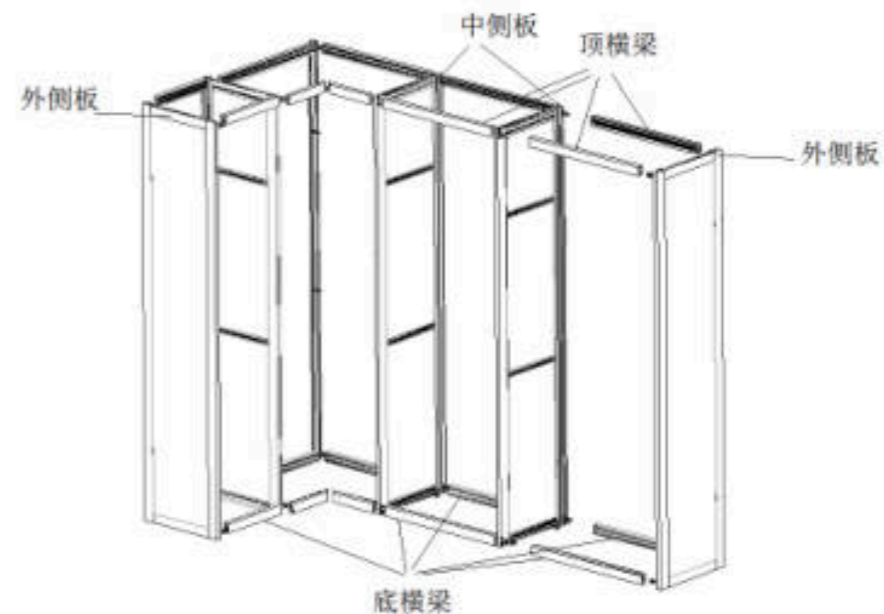

第二步：背板与顶板安装

1、背板安装：

①柜身组装完成后，找出各个柜子适合的背板框架，把背板框架放置齐平柜身背面，用M4*25沉头螺丝固定在侧板后立柱及后顶底拉梁上。

②把背板放置到背板框架中，找到背板固定卡条，一边扶着背板，一边把背板固定条用塑料锤子轻轻敲紧背板框，把四条卡条固定完毕即可。

注意事项：组装背板时必须先把柜身的角度扶正，在现场地面相对水平的情况下，最常用的方法是用卷尺量柜身的对角线，或者用水平尺来量度。

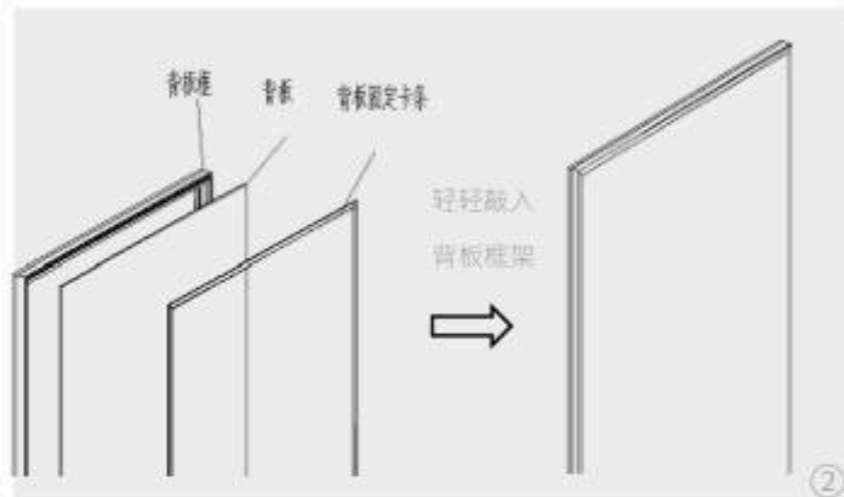
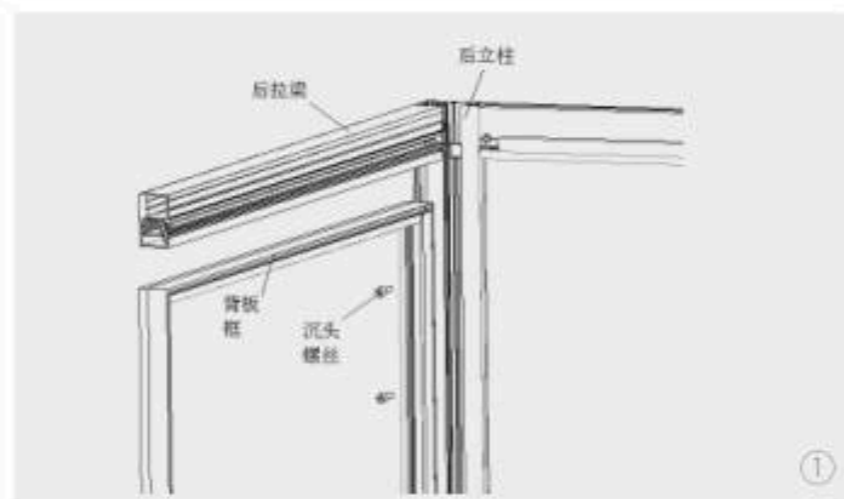

2、顶板的安装

①将压铆螺母滑到四边固定柱到滑槽里。

②把无头螺丝扭紧压铆螺母内，扭紧定位。

③将顶板与四边固定柱贴紧，扭紧实心广告钉，固定顶面板。

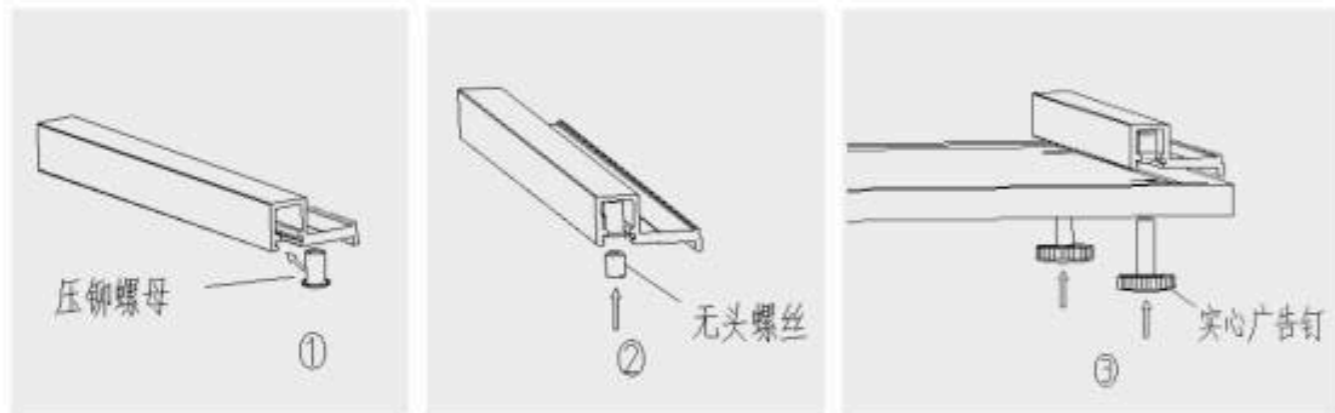

第三步：层板安装

①把拼装好的层板推入外侧板滑块处，推至与侧板后立柱接触位置。

②安装固定螺丝。用M4*16螺丝固定层板两侧，如图所示。

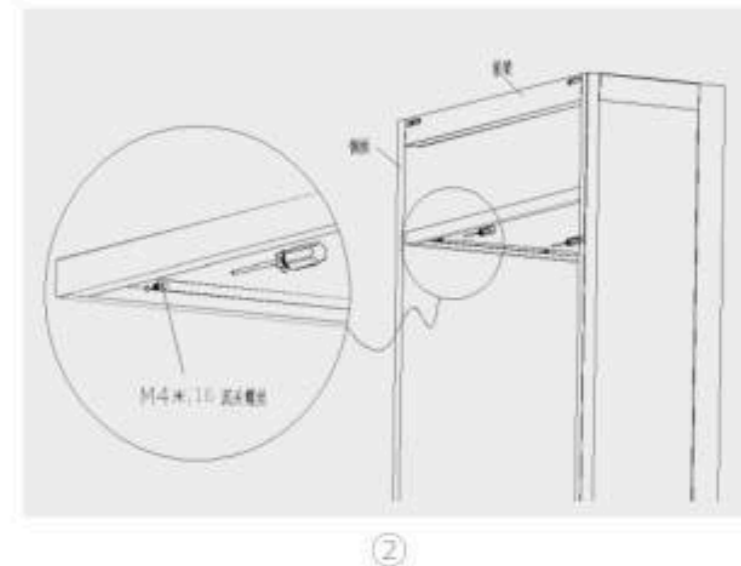
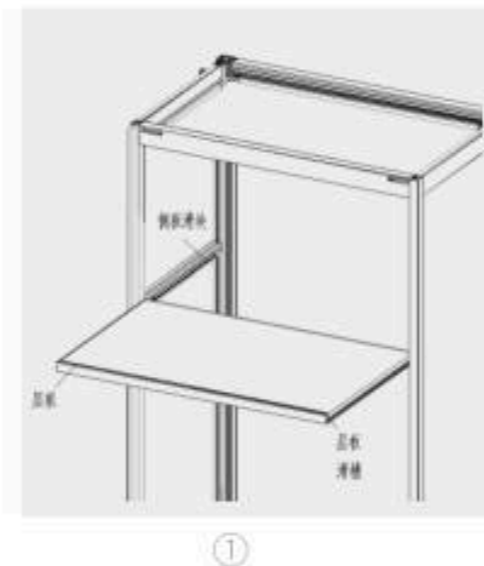

第四步：功能五金配件的安装

常用的功能配件分为 抽屉、饰品收纳盒、裤架、挂衣杆、多功能收纳盒等。

1、抽屉的安装

抽屉安装方法：①安装铝型材挂板：先把铝型材挂板推进外侧板滑块处，锁螺丝固定。

②安装抽屉导轨：把导轨固定到铝型材挂板中。

③抽屉组装好后，锁上橙色卡扣，抽屉推到导轨尽头卡稳，然后固定抽屉面板。

④整体调平：抽屉抽拉顺滑调节，且面板调平后完成安装。

2、饰品收纳盒的安装

饰品收纳盒：①安装铝型材挂板：先把铝型材挂板固定在柜体侧板上。

②安装导轨，然后把收纳盒卡紧导轨。锁上紧固螺丝。

③安装导轨装饰盖。

④整体调平，完成安装。

3、裤架的安装

裤架：与饰品收纳盒方法一样。

4、多功能收纳盒

多功能收纳盒：与饰品收纳盒方法一样。

第五步：门板安装

1、先拆门板包，将门铰五金固定在门板指定位置。

2、拆包完后，对门进行矫正，包括门的水平度，门的变形之类，以防运输过程中造成破损。

3、将门板固定在柜体上

①天地铰链：把门铰插入柜体顶底横梁的槽口位置，锁螺丝固定。

②窄框门铰链：先在柜体侧板固定一字底座，再把门板上的铰链与柜体上的底座固定。

③将门板调平，门缝调均匀，门板安装完成

注：调平时可以调整门铰或者调整衣柜调节脚



框架结构安装标准

第六步：底板安装

门板调平完毕后，把对应的底板水平放置在衣柜底部，用力下压底板，使底板与柜子底部平齐。

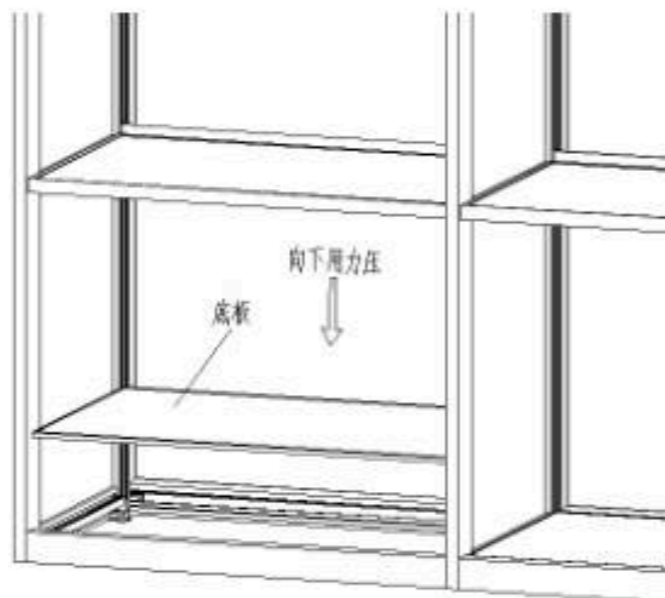

其他非标安装

一、转角柜

转角说明：转角位置要安装转角柜可以合理规划空间，储物功能强大，转角柜可以按照转角层板（蜂窝板、玻璃）也可以按照挂衣杆，转角位置也可以按照门板，转角柜体的尺寸可以根据实际的情况定制，较为灵活，设计时可以调整转角柜的尺寸来保证旁边的收口尺寸。

二、转角柜的安装方法

- ① 将衣柜配件固定在中侧板上和转角立柱上。
- ② 将其中一块中侧板和对应的顶底横梁固定。
- ③ 将转角立柱的五金连接件凸出的一端插到顶底横梁，用螺丝固定。
- ④ 再将对应的顶底横梁固定在转角立柱五金连接件的另一端，用螺丝固定。
- ⑤ 将背板、转角层板、顶板、底板固定。
- ⑥ 将另一块中侧板插到顶底横梁中，用螺丝固定。

注：转角优先装配原则：有转角柜的柜体应先将转角柜整体安装完后再往两侧装其余柜体。



全屋柜类设计标准

1. 柜体工艺尺寸应用范围（衣柜、书柜、酒柜、鞋柜、餐边柜、展示柜、电视柜）：

- 宽度：标准尺寸为 462mm、600mm、864mm、924mm、980mm、1200mm，其它尺寸为非标；
 高度：标准高度范围 200-2800mm，最矮为 200mm，最高为 2800mm；非标高度范围为 2801-3000mm；
 深度：
 ①. 针对书柜、酒柜、鞋柜、电视柜、餐边柜等，标准尺寸为 330mm、380mm；
 ②. 针对衣柜，标准尺寸为 580mm；

2. 门板工艺应用范围（衣柜、书柜、酒柜、鞋柜、餐边柜、展示柜、电视柜）：

- 宽度：
 ①. 单门或者对开门：标准 400-600mm，最大宽度为 600mm，最小宽度为 150mm；
 ②. 趟门：单色设计标准为 400-1200mm，最大宽度为 1200mm，最小宽度为 400mm；拼色设计标准为 800-1300，最大宽度为 1300mm，最小宽度为 800mm，具体参照各门型封样标准；
 高度：标准高度范围 200-2800mm，最矮为 200mm，最高为 2800mm；非标高度范围为 2801-3000mm；具体参照各门型封样标准；

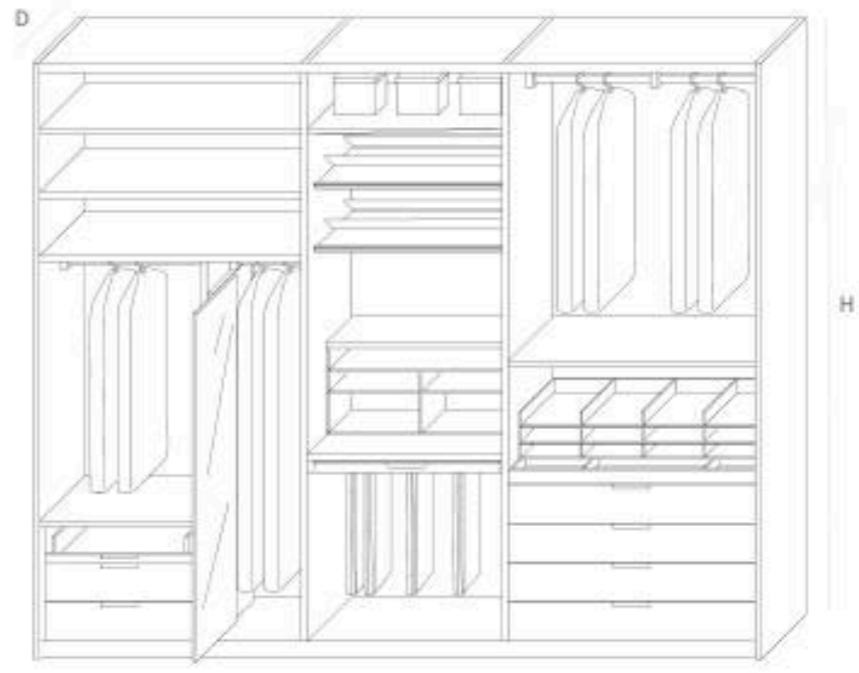

平齐门板平齐门洞收口方案

5-1 收口条说明 / 侧边收口

当使用窄边框门铰或者天地铰链时，收口条尺寸为 Y-2，使用 FD11 及 FD12 型材，正面装饰钣金使用覆膜或者烤漆；

(收口条最小值为 28mm，最大值为 200mm)

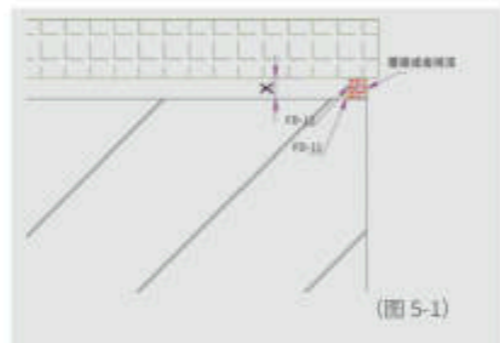

(图 5-1)

5-2 收口条说明 / 顶部收口

当使用窄边框门铰时，收口条尺寸为 X-2，使用 FD11 及 FD12 型材，正面装饰钣金使用覆膜或者烤漆；

(收口条最小值为 28mm，最大值为 200mm)

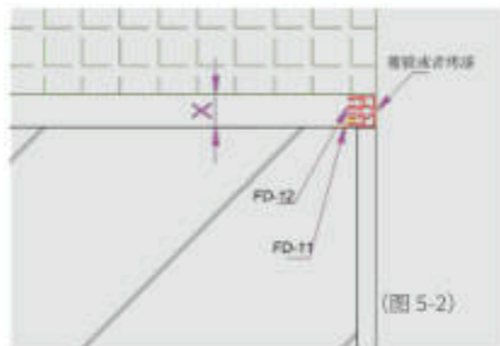

(图 5-2)

5-3 收口条说明 / 顶部收口

当使用天地铰链时，收口条尺寸为 X-2，使用 FD10 及 FD12 型材，正面装饰钣金使用覆膜或者烤漆；

(收口条最小值为 28mm，最大值为 200mm)



(图 5-3)

5-4 收口条说明 / 地脚收口

当装掩门时踢脚线高度为 50mm，柜体与柜体之间是断开的；当装平趟门时踢脚线高度为 70mm，且踢脚线往柜体内部装 150mm；

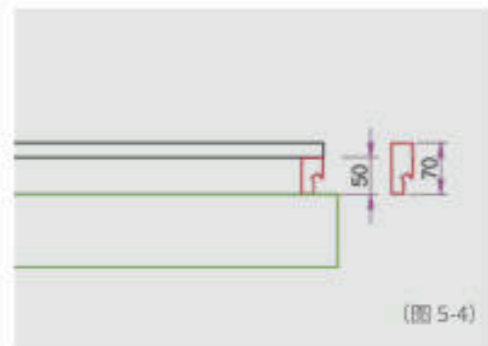

(图 5-4)

5-5 横向竖向拼接要求

竖向盖住横向，目的是避免视觉引起的拼接缝隙。

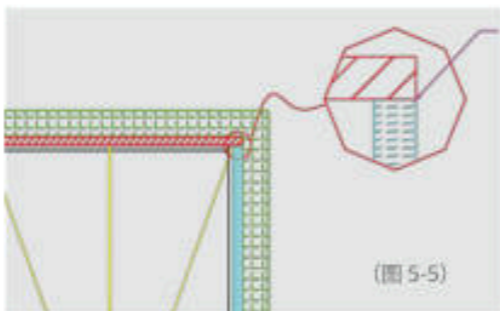

(图 5-5)

平齐门板且扣墙体收口方案

6-1 收口条说明 / 顶部收口

当使用窄边框门铰时，使用 FB53 及 FB56 型材，两条型材都为烤漆；

(顶板与天花墙体间距为 30mm，收口条固定尺寸为 28mm)

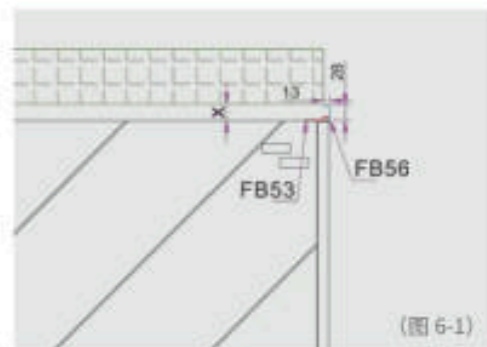

(图 6-1)

6-2 收口条说明 / 侧边收口

当使用窄边框门铰时，收口条尺寸为 28mm 时，即 FB55 型材，

$10 \leq Y \leq 20\text{mm}$ ；收口条尺寸为 38mm 时，即 FB54 型材，

$10 \leq Y \leq 30\text{mm}$ ；且墙体收口边凸出柜体 12mm；收口型材为烤漆；

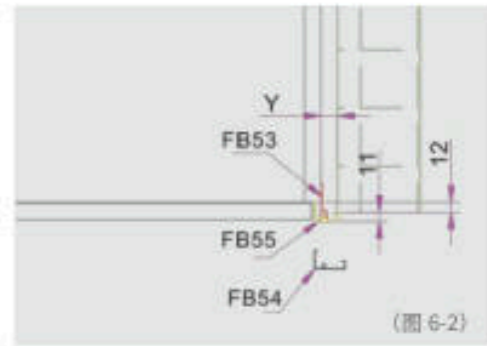

(图 6-2)

6-3 收口条说明 / 地脚收口

当装掩门时踢脚线高度为 50mm，柜体与柜体之间是断开的；当装平趟门时踢脚线高度为 70mm，且踢脚线往柜体内部装 150mm；

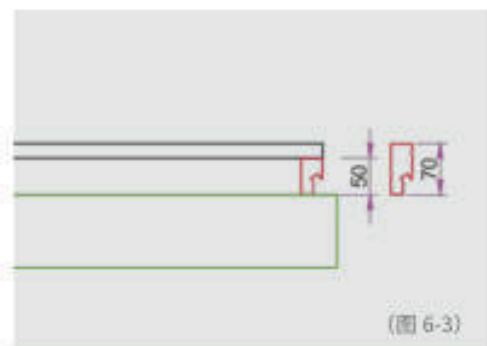

(图 6-3)

全屋柜类设计标准

平齐柜体收口方案

7-1 收口条说明 / 顶部收口

当使用窄边框门铰时，收口条尺寸为 X-2。使用 FD11 及 FD12 型材，正面装饰钣金使用覆膜或者烤漆；

(收口条最小值为 28mm，最大值为 200mm)



(图 7-1)

7-2 收口条说明 / 侧边收口

当使用窄边框门铰或者天地铰链时，收口条尺寸为 Y-2。使用 FD11 及 FD12 型材，正面装饰钣金使用覆膜或者烤漆；

(收口条最小值为 28mm，最大值为 200mm)

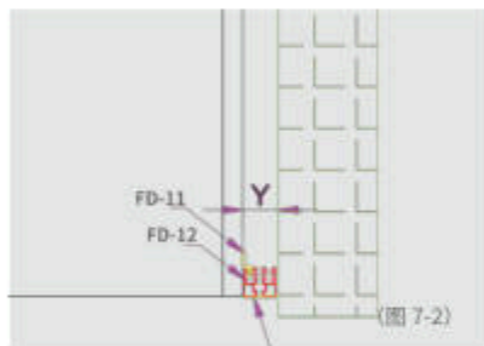

(图 7-2)

7-3 收口条说明 / 地脚收口

当装掩门时踢脚线高度为 50mm，柜体与柜体之间是断开的；当装平地门时踢脚线高度为 70mm，且踢脚线往柜体内部装 150mm；

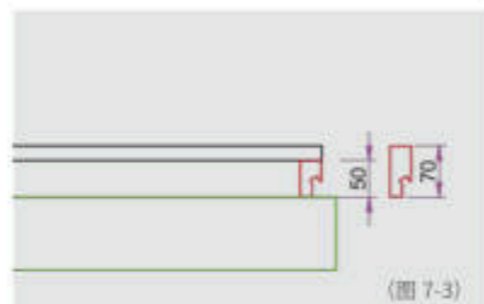

(图 7-3)

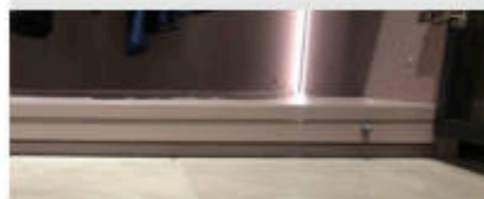

全屋柜类设计应用设计及注意事项

1. 全屋柜类铰链五金应用说明

序号	柜名称	柜体适宜深度	柜体最大高度	建议柜体宽度	层板最大承重	门板最大承重	定制需求	
1	衣柜	580mm	2800mm	1200/980/ 924/864/ 600/462 mm	35kg		30kg/对 (一副门)	①层板宽度超出1米层板底下做横向加强结构。 ②标准高度：2200-2800mm，最矮为150mm，最高为3000mm；标准宽度：450-600mm，最大宽度为600，最小宽度为150mm； ③门重不应超过30kg
							5kg/个	
							5kg/个	
2	书柜	400-600mm	2800mm	1200/980/ 924/864/ 600/462 mm	35kg		30kg/对 (一副门)	①层板宽度超出1米层板底下做横向加强结构。 ②标准高度：2200-2800mm，最矮为150mm，最高为3000mm；标准宽度：450-600mm，最大宽度为600，最小宽度为150mm； ③门重不应超过30kg
							5kg/个	
							5kg/个	
3	鞋柜	400-600mm	2800mm	1200/980/ 924/864/ 600/462 mm	35kg		30kg/对 (一副门)	①层板宽度超出1米层板底下做横向加强结构。 ②标准高度：2200-2800mm，最矮为150mm，最高为3000mm；标准宽度：450-600mm，最大宽度为600，最小宽度为150mm； ③门重不应超过30kg
							5kg/个	
							5kg/个	
4	酒柜	400mm	2800mm	1200/980/ 924/864/ 600/462 mm	35kg		30kg/对 (一副门)	①层板宽度超出1米层板底下做横向加强结构。 ②标准高度：2200-2800mm，最矮为150mm，最高为3000mm；标准宽度：450-600mm，最大宽度为600，最小宽度为150mm； ③门重不应超过30kg
							5kg/个	
							5kg/个	

2. 门缝

① 横向门板间距

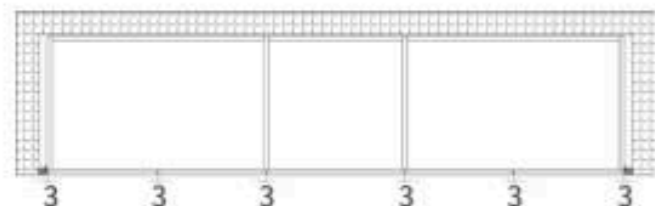

门板与门板之间的间隙是 3mm。

② 高度门缝

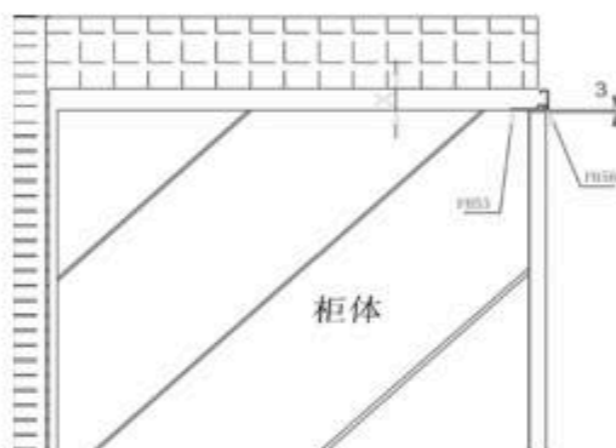

顶部收口：①当使用窄边框门铰时，门板顶部与天花板或者收口条间距为 3mm-48mm，常规情况下为 3mm；门板底板与地面间距为 12-30mm，常规为 12mm 或者 30mm。②当使用天地铰链时，门板顶板飘出顶板 2mm，门板底部飘出底部板底部 2mm，上下尺寸为固定值。

3. 趟门设计注意事项

① 趟门配件信息，选用配件型号时，内空需按照要求。

② 趟门柜体宽度需大于 300，萨那奇平移门，门底部离地面 33mm，门顶部低于柜体侧板顶部 6mm；

萨那奇平移门编码	萨那奇平移门型号	导轨宽度 L	柜体适配尺寸
FAG23034	萨那奇手动平移门 M50 YE512AM501600NN	1600	W(1600-1800)xH(1200-3000)xD(420-1000)
FAG23035	萨那奇手动平移门 M50 YE512AM501800NN	1800	W(1800-2000)xH(1200-3000)xD(300-1000)
FAG23036	萨那奇手动平移门 M50 YE512AM502000NN	2000	W(2000-2200)xH(1200-3000)xD(300-1000)
FAG23037	萨那奇手动平移门 M50 YE512AM502200NN	2200	W(2200-2400)xH(1200-3000)xD(300-1000)
FAG23038	萨那奇手动平移门 M50 YE512AM502400NN	2400	W(2400-2600)xH(1200-3000)xD(300-1000)
FAG23039	萨那奇电动平移门 M35	2400	W(2454-2400)xH(1200-3000)xD(450-1000)

欧派克平移门，门底部离地面 40mm，门顶部低于柜体侧板顶部 10mm。

欧派克平移门编码	欧派克平移门型号	导轨宽度 L	柜体适配尺寸
FAG23016	CJ12240N 手动	1550	W(1550-1650)xH(600-2800)xD(300-1000)
FAG23017	CJ12240P 手动	1650	W(1650-1750)xH(600-2800)xD(300-1000)
FAG23018	CJ12240A 手动	1750	W(1750-1850)xH(600-2800)xD(300-1000)
FAG23019	CJ12240B 手动	1850	W(1850-1950)xH(600-2800)xD(300-1000)
FAG23020	CJ12240C 手动	1950	W(1950-2050)xH(600-2800)xD(300-1000)
FAG23021	CJ12240D 手动	2050	W(2050-2150)xH(600-2800)xD(300-1000)
FAG23022	CJ12240E 手动	2150	W(2150-2250)xH(600-2800)xD(300-1000)
FAG23023	CJ12240F 手动	2250	W(2250-2350)xH(600-2800)xD(300-1000)
FAG23024	CJ12240G 手动	2350	W(2350-2450)xH(600-2800)xD(300-1000)
FAG23025	CJ12241N 电动	1550	W(1550-1650)xH(600-2800)xD(420-1000)
FAG23026	CJ12241P 电动	1650	W(1650-1750)xH(600-2800)xD(420-1000)
FAG23027	CJ12241A 电动	1750	W(1750-1850)xH(600-2800)xD(420-1000)
FAG23028	CJ12241B 电动	1850	W(1850-1950)xH(600-2800)xD(420-1000)
FAG23029	CJ12241C 电动	1950	W(1950-2050)xH(600-2800)xD(420-1000)
FAG23030	CJ12241D 电动	2050	W(2050-2150)xH(600-2800)xD(420-1000)
FAG23031	CJ12241E 电动	2150	W(2150-2250)xH(600-2800)xD(420-1000)
FAG23032	CJ12241F 电动	2250	W(2250-2350)xH(600-2800)xD(420-1000)
FAG23033	CJ12241G 电动	2350	W(2350-2450)xH(600-2800)xD(420-1000)

③ 若要在柜内设计拉篮、抽屉需满足以下条件。

a. 中侧板在正中位置

若一组趟门柜体，中侧板在正中位置，当柜体内空尺寸 $L <$ 柜体内空 $\leq L+22$ 时，两个柜均能安装拉篮、抽屉，且拉篮、抽屉的宽度为定制尺寸；



b. 中侧板不在正中位置

若一组趟门柜体，中侧板偏移柜体中间位置， $D \geq 100\text{mm}$ ，且 $A \leq 100\text{mm}$ 时，如视图左边柜可装配件，左边柜体宽度尺寸可根据配件宽度调节；



设计注意事项

(1) 电位注意事项: 衣柜位置是否遮挡电位, 若衣柜内有插座时, 注意核对插座具体位置, 衣柜侧板或者背板尽量避开电位开关, 一般柜子深度和宽度做小来避开, 倘若做小避开了那就在侧板或者背板的电位相应位置开洞装门处理。

(2) 地脚线及顶线注意事项: 设计时要注意靠墙产品是否需要避开地脚线, 如需避开地脚线, 则做钣金异形收口条整体收口; 房间如有天花线, 也需考虑收口。

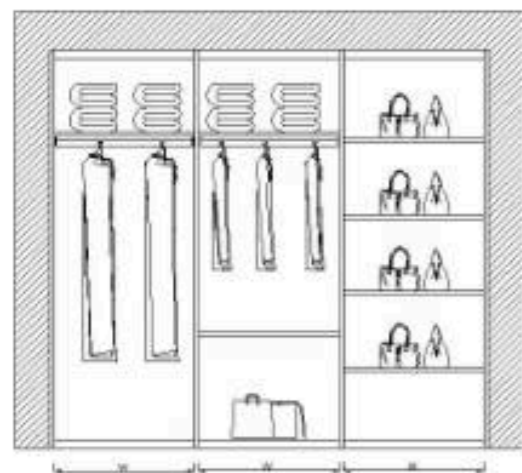

若不装配件的时候, 柜子宽度可以根据客户要求自由定制。

(3) 位置注意: 开门衣柜打开空间 = 门板尺寸 + 500mm

(4) 下面举例两种衣柜柜体的设计的情况

当设计最后一个柜子由于空间不足, 与编码柜子门板宽度不同, 建议做成开放式柜子 (如鞋柜、包包柜)。

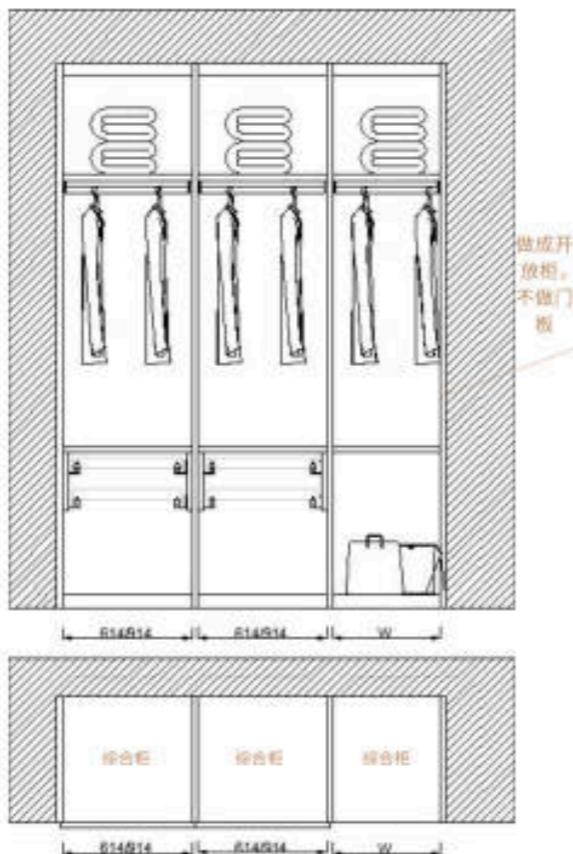

4. 量尺注意事项



(1) 标明房间平面图及方向, 柜体摆放位置, 发现有墙垛, 暖气, 地热阀, 开关, 插座横梁等一定要标明位置及尺寸。

(2) 量尺规范: ①多点测量, 记录尺寸的最大值和最小值, ②多次测量 (至少两次) 检查第一次的尺寸是否有看错或记录错误。③量尺需用鲁班卷尺和红外尺同时测量, 以保证读数的准确性。

(3) 记录客户的一些特殊要求, 忌讳什么东西。

(4) 必须提醒客户, 如果量完尺后, 墙上物品, 如电位等有变化, 需告诉设计师, 避免产品与空间不符。

5. 柜体灯光应用选择



层板 / 侧板不带灯



侧板带灯



层板带灯



层板、侧板带灯

注: 定制标准为宽 * 深 * 厚 : 924/864/600/462 * 579 * 20mm

6. 柜体定制搭配

尺寸建议:H1固定2000,W1为864/600/462,w2为1200/980/924/944(安装FMCC-04B门型且柜体内部安装标准拉篮、裤抽、抽屉时,柜体内部净空尺寸为944)

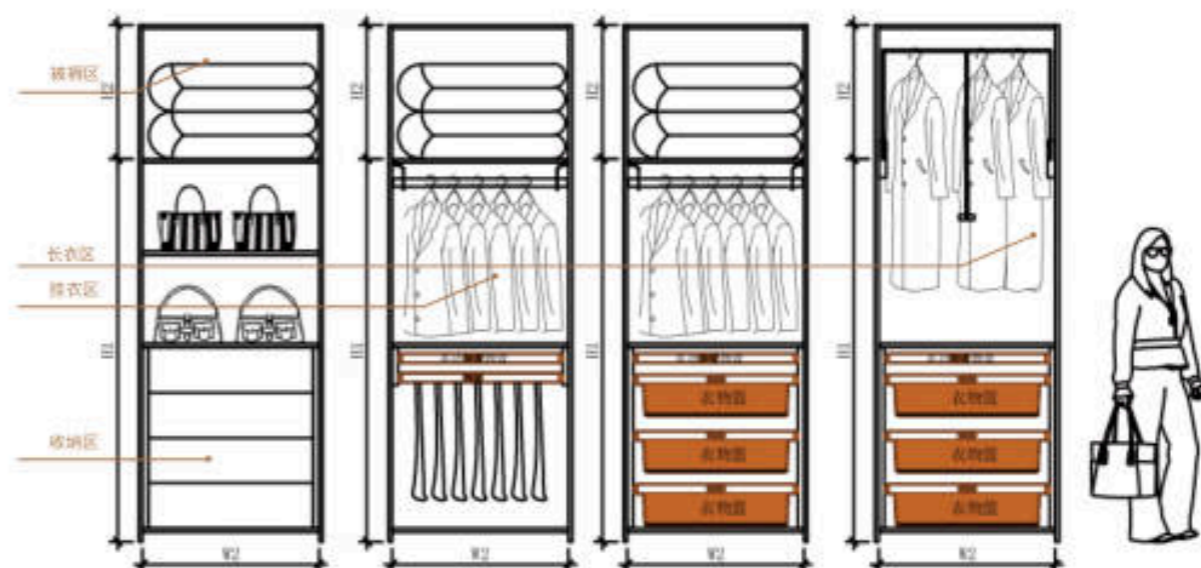
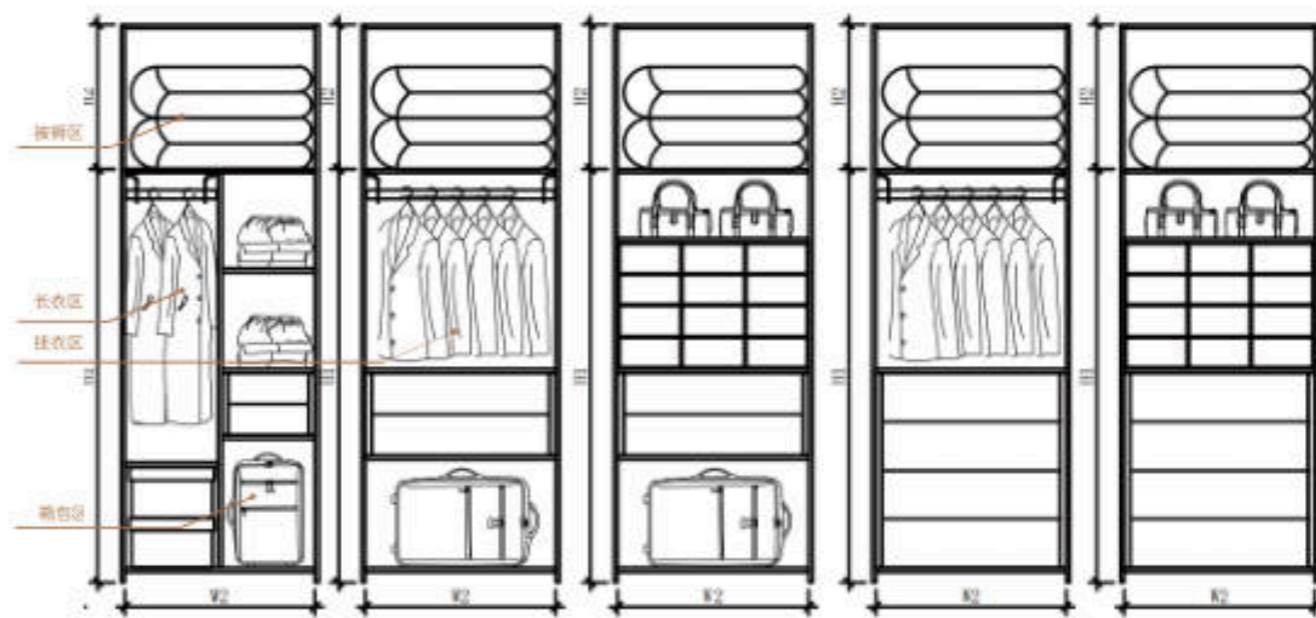
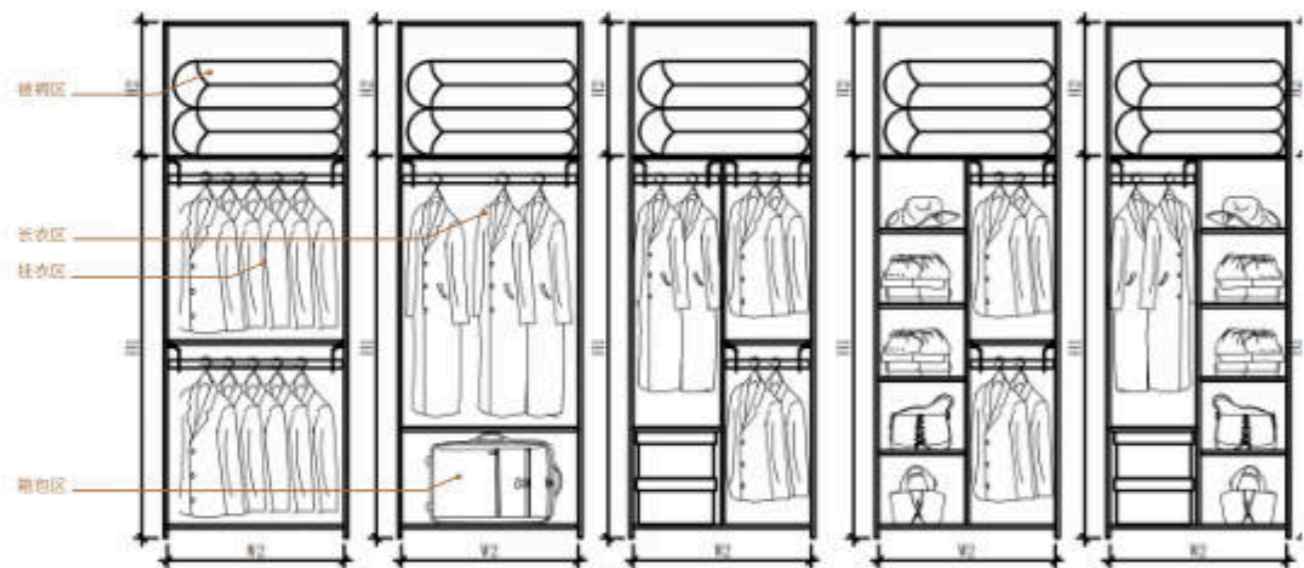
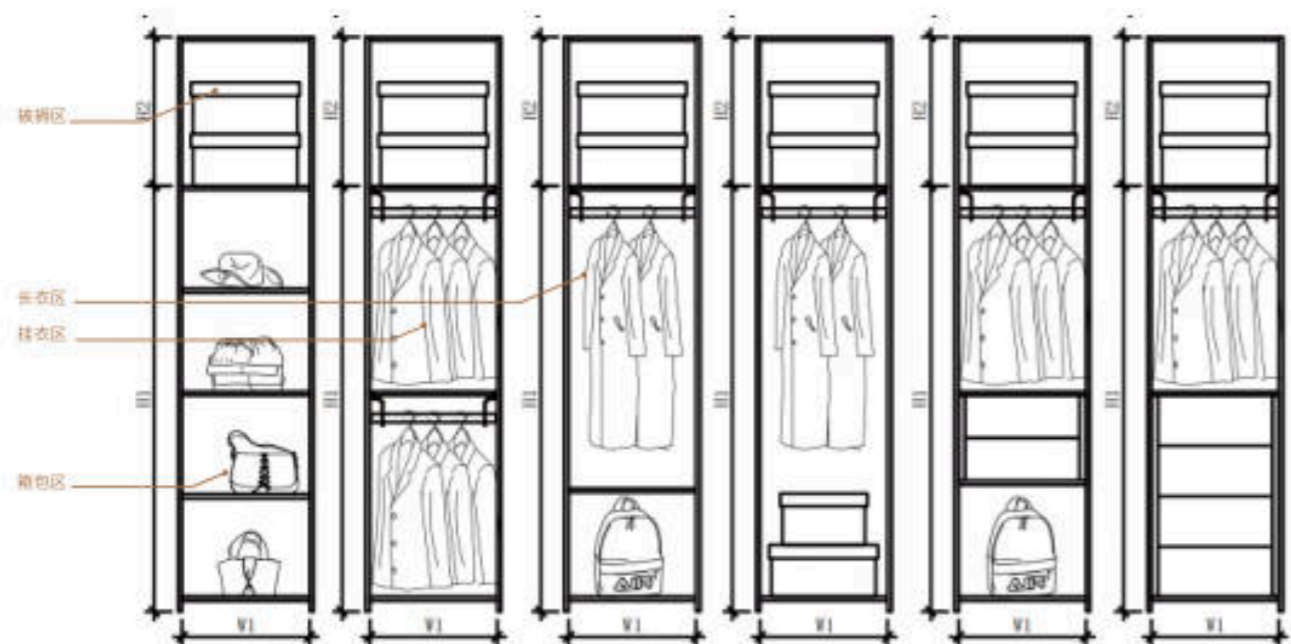

一字衣柜

第一步：先把外侧板搬到柜子所需安装的位置，并竖起来。



第二步：然后把对应的背板，卡到侧板的滑槽内，并锁紧锁扣。



第三步：再把相应的中侧板，卡到背板的槽内，并锁紧锁扣。



第四步：通过侧板上的滑槽将顶板滑进去，推到位，并锁紧锁扣。

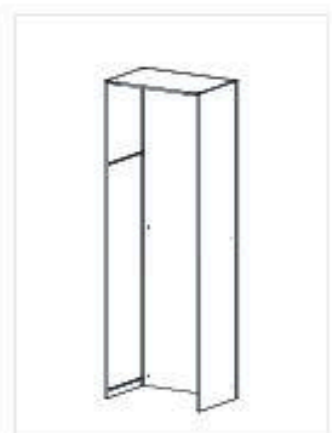

第五步：通过侧板上的滑槽将底板滑进去，推到位，并锁紧锁扣。



第六步：通过侧板上的滑槽将层板滑进去，推到位，并锁紧锁扣。



第七步：重复步骤 2 到步骤 6……直到把柜子安装完。



转角衣柜 (适用于 L 或 U)

第一步：先把中侧板搬到柜子所需安装的位置，并竖起来。

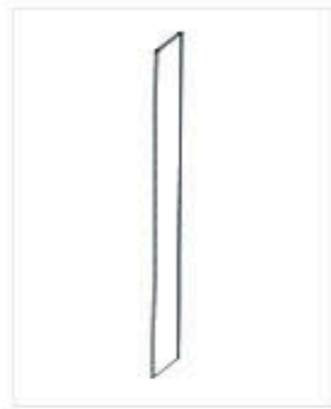

第二步：然后把对应的转角左背板，卡到中侧板的滑槽内，并锁紧锁扣。

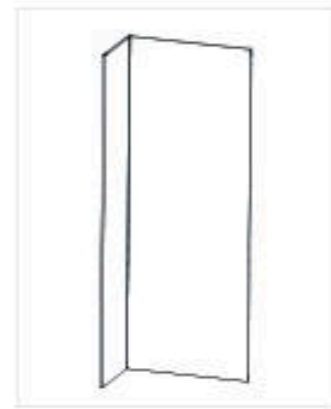

第三步：然后把对应的转角右背板，卡到转角左背板的滑槽内，并锁紧锁扣。

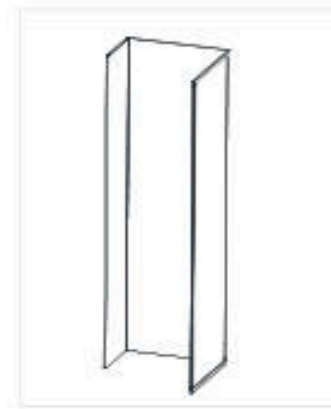

第四步：通过侧板跟转角右背板上的滑槽将顶板滑进去，推到位，并锁紧锁扣。



第五步：通过侧板跟转角右背板上的滑槽将层板滑进去，推到位，并锁紧锁扣。



第六步：通过侧板跟转角右背板上的滑槽将底板滑进去，推到位，并锁紧锁扣。



第七步：再把相应的侧板卡到转角右背板、转角顶层板的槽内，并锁紧锁扣。



1. 台上挂件系统

1.1 定制尺寸：按照台面实际尺寸定制；下图所示：

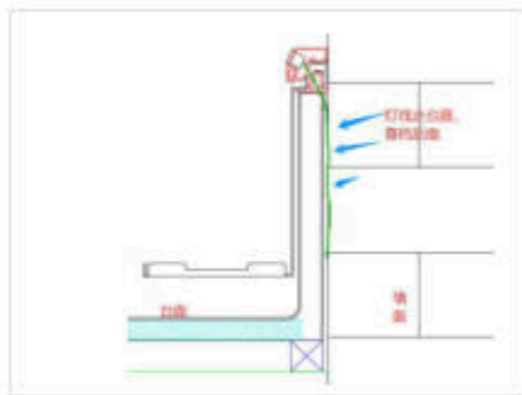
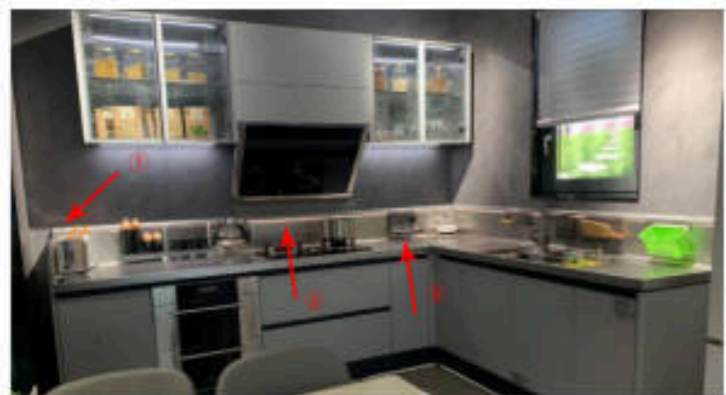

① 型材 (颜色默认亚麻灰 FDACCZZ009) ; ② 氛围灯光, 软灯带 (色温: 2500K) ; ③ 钣金挂件 (颜色默认莱茵灰 FDACCZZ006); ④ 手扫感应开关; ⑤ 灯光走线方案: 台上系统灯线走挡水后面。

3.1 挂件分区 (可选配):

① 水槽区域挂件: 通用平拖架、砧板架、筷子筒、刀具架、垃圾筒框;



② 炉灶区域挂件: 通用平拖架、锅铲架、锅盖架;

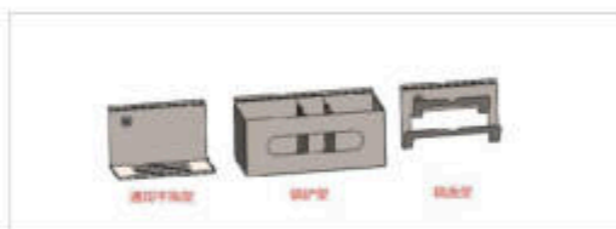

③ 其他区域: 通用平拖架、保鲜膜架、汤勺架、挂钩架、纸巾盒架;



4.1 应用范围

可应用于厨房带后档的台面 (且后挡水高度不低于 250mm, 厚度 20mm)。台面材质可为不锈钢及石英石、岩板等。

2. 型材上墙挂件系统

1.1 定制尺寸：挂墙型材按实际需求尺寸开料；下图所示：

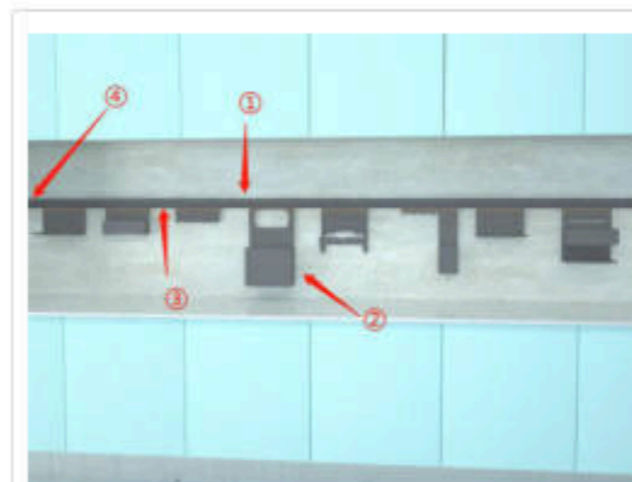

① 上墙型材: FE04 型材 (颜色默认亚麻灰 FDACCZZ009)
② 钣金挂件 (颜色默认莱茵灰 FDACCZZ006, 也可按实际需求定制颜色)。
③ 氛围灯光, 软灯带 (色温: 2500K)。
④ 手扫感应开关。
⑤ 灯走线方案: 明装走线, 安装铝盒接线盒。

3.1 挂件分区 (可选配):

① 水槽区域挂件: 通用平拖架、砧板架 D、筷子筒架 D、刀具架 D、垃圾筒架;



② 炉灶区域挂件: 通用平拖架、锅盖架 D、锅铲架、调味架 D;



③ 其他区域: 通用平拖架、保鲜膜架、汤勺架、挂钩架、纸巾盒架;



4.1 应用范围

可应用于厨房台面上空白墙; 墙预留空间高度大于等于 500mm; 型材按装高度: 离台面 400mm。

3. 带护墙板挂件系统

1. 定制尺寸：按实际空间订做，下图所示：

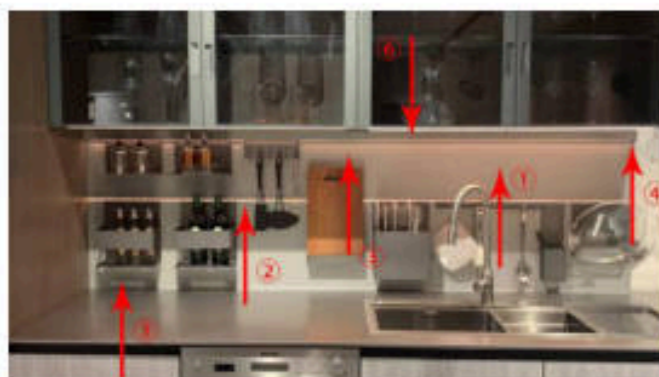

② 挂件型材：FE04 型材（颜色默认亚麻灰 FDACCZZ009）；③ 氛围灯：软灯带（色温：2500K）；④ 手扫感应开关；⑤ 钣金挂件（颜色默认莱茵灰 FDACCZZ006）；⑥ 挂件型材：FE03 型材（颜色默认亚麻灰）；⑦ 灯光走线方案：型材出线后走护墙板里面（护墙板镂空 10mm）。

① 护墙板：橱柜钣金工艺；参数如下表：

序号	墙体材质	颜色
1	0.6mm 雪花砂	亚麻灰
2	不锈钢编码（与台面基材一致）	与台面一致（台面有做纳米防刮漆则墙板也要做）
3	石英石	与台面一致
4	岩板	与台面一致

2. 挂件分区（可选配）：

① 水槽区域挂件：通用平拖架、砧板架 D、筷子筒架 D、刀具架 D、垃圾筒架；

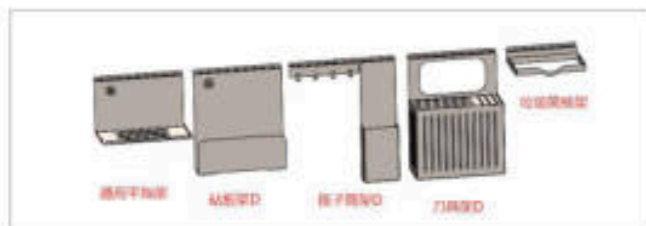

② 炉灶区域挂件：通用平拖架、锅盖架 D、调味架 D、锅铲架（挂钩架代用）；



③ 其他区域：通用平拖架、保鲜膜架、汤勺架、挂钩架、纸巾盒架；



3.1 应用范围

- ① 装挂件情况：可应用于厨房台面上空白墙，墙预留空间高度大于等于 500mm；型材安装高度：离台面 400mm。
- ② 无挂件情况：只安装墙板方案，墙板跟台面材质一致。

4. 独立模块挂件系统

1. 定制尺寸：按实际空间订做，下图所示：

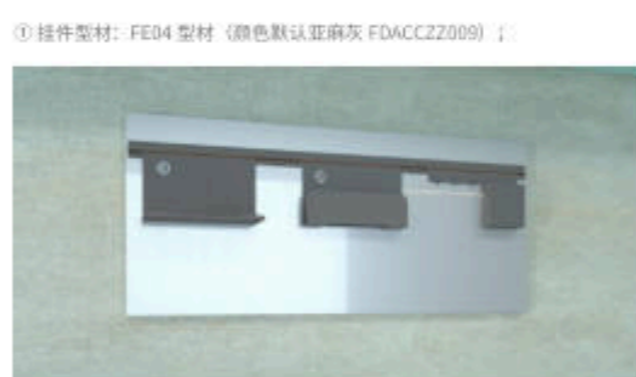

③ 氛围灯：软灯带（色温：2500K）；④ 手扫感应开关；⑤ 钣金挂件（颜色默认莱茵灰 FDACCZZ006），墙板钣金颜色默认亚麻灰 FDACCZZ009；⑥ 灯光走线方案：明装走线，安装铝合金接线盒。

② 护墙板：护墙板：橱柜钣金工艺，参数如下表：

序号	墙体材质	颜色
1	0.6mm 雪花砂	亚麻灰
2	不锈钢编码（与台面基材一致）	与台面一致（台面有做纳米防刮漆则墙板也要做）

2. 挂件分区（可选配）：

① 水槽区域挂件：通用平拖架、砧板架 D、筷子筒架 D、刀具架 D、垃圾筒架；

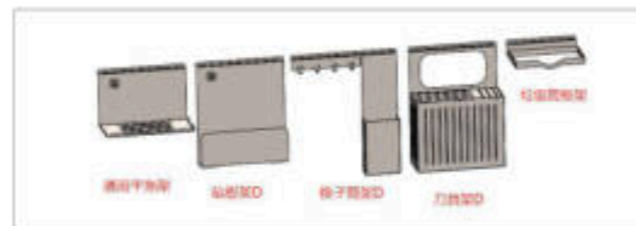

② 炉灶区域挂件：通用平拖架、锅盖架 D、锅铲架、调味架 D；



③ 其他区域：通用平拖架、保鲜膜架、汤勺架、挂钩架、纸巾盒架；



3. 应用范围

- 可应用于厨房台面上空白墙，墙预留空间高度大于等于 500mm；独立模块挂件针对自定义配套挂件使用，方便后期整体维护以及整体清洗。

1. 台上挂件系统下单注意事项



功能定制:

- 1.1 挂件功能: 水槽区域挂件、炉灶区域挂件及其他区域挂件根据台面尺寸可按区域整体打包设计销售, 也可挑选每个区域的部分进行设计销售;
- 1.2 照明: 照明可选配;
- 1.3 颜色: 挂件型材颜色默认莱茵灰 FDACCZ006; 对应的收口也为亚麻灰;
- 1.4 尺寸: 每个挂件尺寸为固定值, 台面上挂件型材尺寸可根据台面尺寸进行定制, 并与台面后挡水尺寸一致(含收口板), 转角处进行45度拼接(转角收口转接); 挂件型材在同一直线时, 设计为一整条, 中间不要断开, 最长为5.5米, 超过4米时需考虑物流及打包, 最短根据所选配件数量及功能而定;
- 1.5 异型开缺:
- ① 窗户开缺: 挂件型材只包到缺口边缘, 不包整个缺口, 如图1所示;
- ② 立柱开缺: 若存在凸出的立柱墙体, 挂件型材不做全包, 只包到立柱直面, 如图2所示;

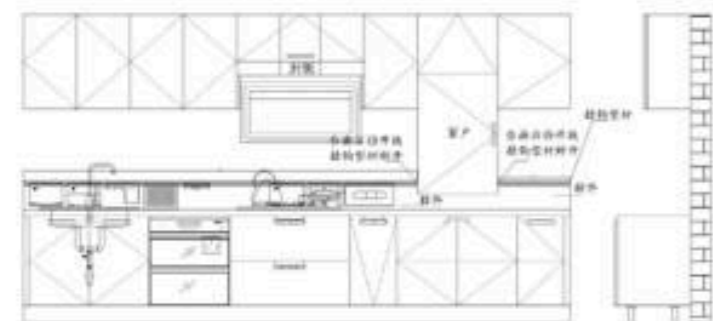

(图一)

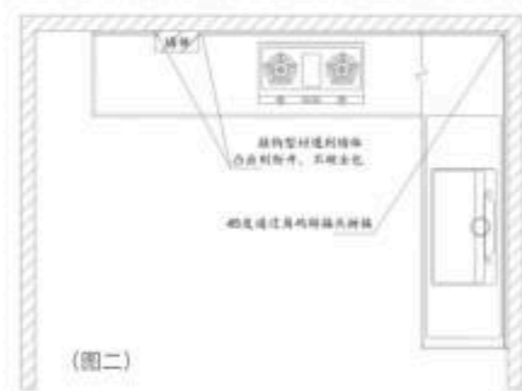

(图二)

2. 型材上墙挂件系统下单注意事项



功能定制:

- 1.1 挂件功能: 水槽区域挂件、炉灶区域挂件及其他区域挂件根据台面尺寸可按区域整体打包设计销售, 也可挑选每个区域的部分进行设计销售;
- 1.2 照明: 照明可选配;
- 1.3 颜色: 挂件型材颜色默认莱茵灰 FDACCZ006; 对应的收口也为亚麻灰;
- 1.4 尺寸: 每个挂件尺寸为固定值, 挂件型材最长为5.5米, 超过4米时需考虑物流及打包, 最短根据所选配件数量及功能而定;
- 1.5 异型开缺:
- ① 窗户开缺: 挂件型材只包到缺口边缘, 不包整个缺口, 如图1所示;
- ② 立柱开缺: 若存在凸出的立柱墙体, 挂件型材不做全包, 只包到立柱直面, 如图1所示;
- ③ 烟机位置: 烟机的下方不装挂件型材, 在烟机的下方断开, 如图1所示;
- ④ 转角处拼接形式: 不接受转角拼接;

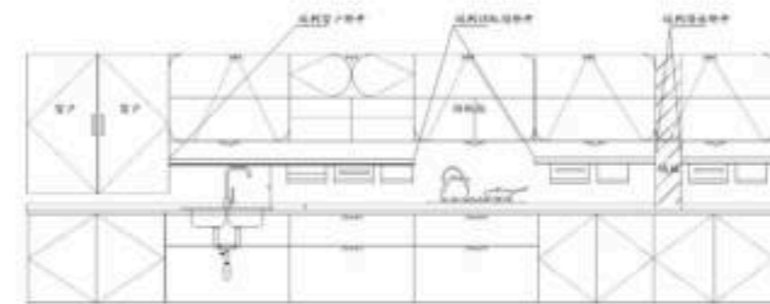

(图一)



- 注: ①可以搭配导轨插座使用;
- ②走线: 挂件型材若装灯及选用导轨插座时会涉及走明线;

3.带护墙板挂件系统下单注意事项

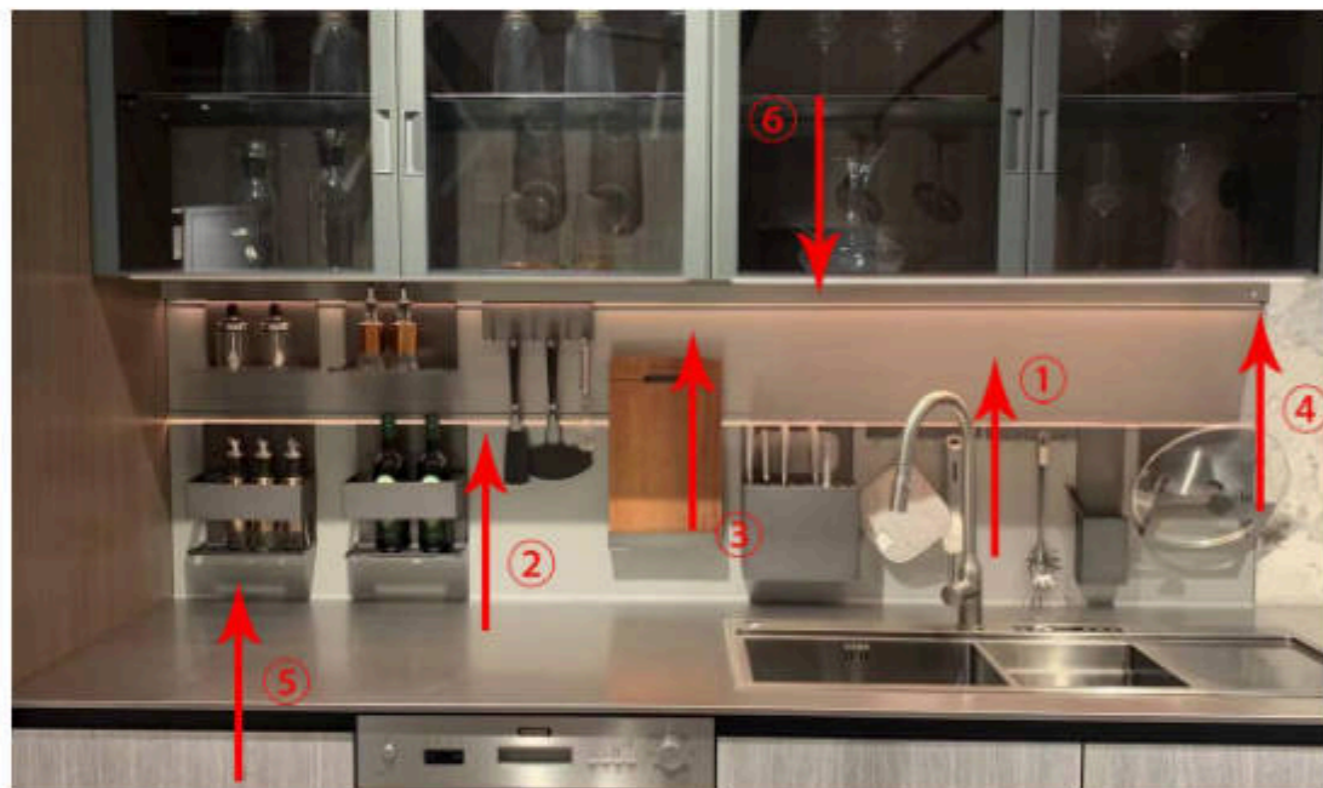

功能定制:

- 1.1 挂件功能: 水槽区域挂件、炉灶区域挂件及其他区域挂件根据台面尺寸可按区域整体打包设计销售,也可挑选每个区域的部分进行设计销售;
- 1.2 照明: 照明可选配;
- 1.3 颜色: 挂钩型材颜色默认莱茵灰 FDACCZZ006; 型材颜色为亚麻灰 FDACCZZ009; 墙板的颜色可以与不锈钢台面材质一致,也可烤漆; 烟机柜底部的墙板为 1.5MM 不锈钢乱纹板,不做烤漆; 墙板不做人造石;
- 1.4 尺寸: 每个挂件尺寸为固定值, 挂钩型材最长为 5.5 米, 超过 4 米时需考虑物流及打包, 最短根据所选配件数量及功能而定; 墙板最长为 5000mm (4 米以内工厂生产, 超出 4 米的话发外加工), 最窄为 300mm, 最高为 1150mm, 最薄为 100mm;
- 1.5 异型开缺:

①烟机位置: 墙板到烟机位置断开, 烟机处墙板独立出来, 如图 1 所示

遇到烟机墙板断开
烟机处独立墙板, 材质与不锈钢台面一致,
若台面为人造石, 则烟机处墙板材质为 1.5mm 不锈钢乱纹

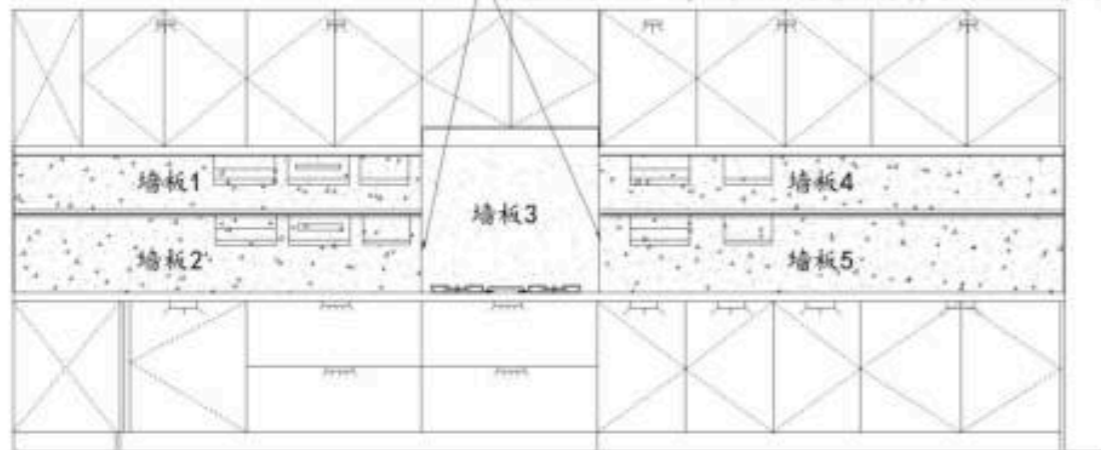

(图一)

②立柱开缺: 若存在凸出的立柱墙体, 墙板及挂钩型材到墙体边缘断开, 墙体使用 U 型单板钣金包裹, 钣金厚度为 1.5mm; 墙体转角处墙板与墙板之间, 90 度拼接, 不做 45 度拼接; 如图 2 所示;

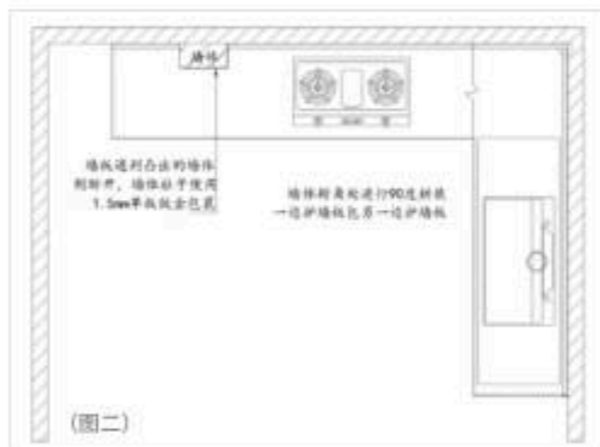

(图二)



注: ①可以搭配导轨插座使用;
②走线: 导轨插座线从墙板后面走;

③窗户开缺: 墙板及挂钩型材只到缺口边缘, 窗户开在吊柜下方时, 墙板不做 U 型或者 L 型缺, 如图 3 所示;

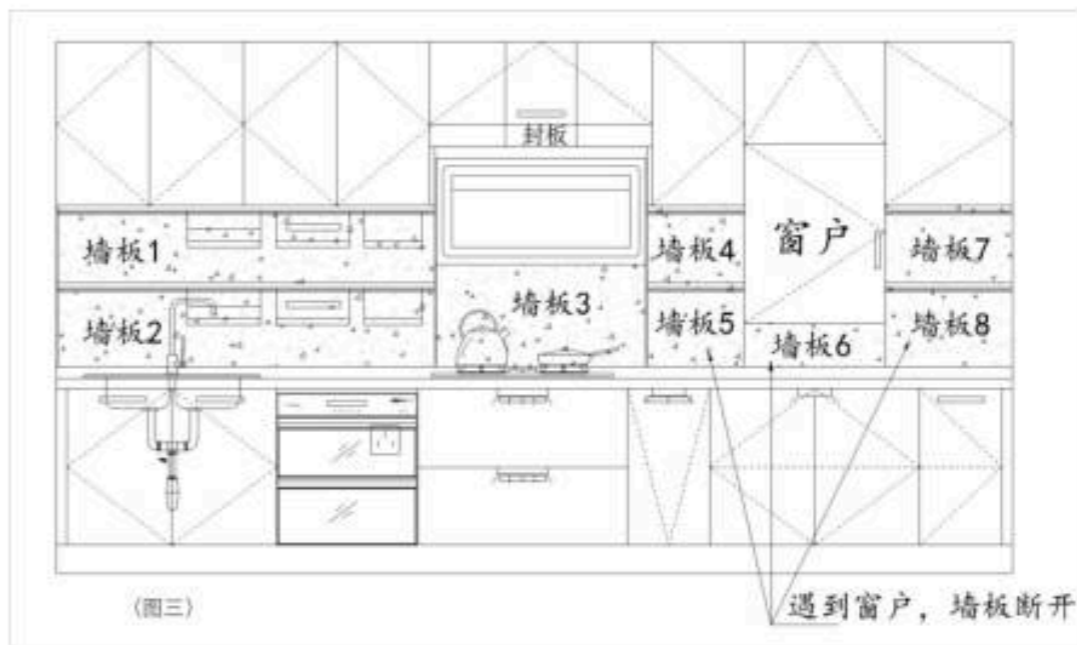

(图三)

遇到窗户, 墙板断开

4.独立模块挂件系统下单注意事项



功能定制:

- 1.1 挂件功能: 水槽区域挂件模块、炉灶区域挂件模块及其他区域挂件模块; 安装与吊柜底部与台面上方区域;
- 1.2 照明: 照明可选配;
- 1.3 颜色: 挂钩型材颜色默认莱茵灰 FDACCZZ006; 模块钣金的颜色默认亚麻灰 FDACCZZ009;
- 1.4 尺寸: 每个挂件尺寸为固定值, 标准模块钣金尺寸 1000*445*20mm, 其他尺寸可以根据挂件数量定制;
- 1.5 异型开缺: 不做开缺;

PS: 设计师下单时先参考 CAD 下单模板!!!

1. 型材安装

①台上型材安装工艺

第一步：FE01 型材安装软灯带和感应探头，（感应探头开孔需要再喷涂开好！！）



第二步：FE02 型材安装到离挡水的台面上，并预留 4.5mm 的安装间隙。



第三步：把组装好的 FE01 型材直接正面对上 FE02 型材上面并确认是否安装好。（安装好之后 FE01 型材与墙面贴平无间隙）

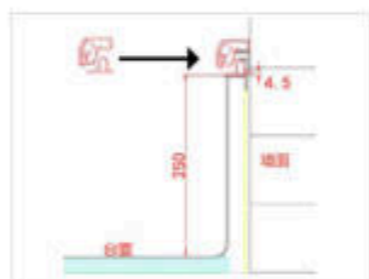

第四步：安装盖板，封住型材缺口。



第五步：FE01 型材还涉及到 45°角拼接问题，图一为外 45°拼接，图二为内 45°拼接

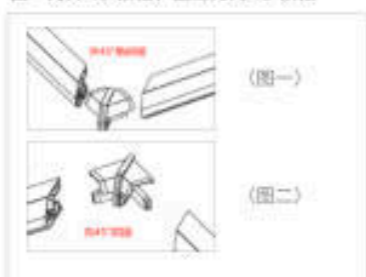

②型材上墙安装工艺

第一步：FE03 型材安装软灯带和感应探头，（感应探头开孔需要再喷涂开好！！）



第二步：FE02 型材安装到墙面上，高度不低于 428mm。

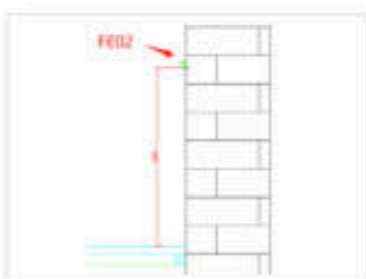

第三步：把组装好的 FE03 型材直接正面对上 FE02 型材上面并确认是否安装好。（安装好之后 FE03 型材与墙面贴平无间隙）

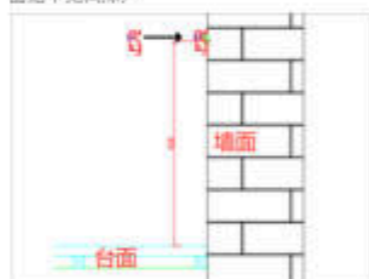

第四步：安装盖板，封住型材缺口。



③护墙板安装工艺

第一步：安装 FE08 型材，台面后端离墙 10mm，型材底部与台面接触位置打一圈免钉胶固定及密封防水；

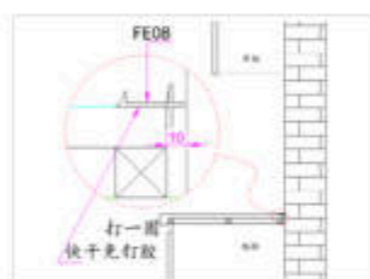

第二步：安装底部墙板，将墙板底部卡入 FE08 型材槽内；

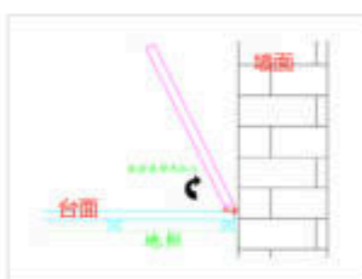

第三步：安装薄线型材 FE05，下边卡槽卡住底部的地板，型材已有孔位，在对应的墙上开孔，塞塑料膨胀螺母，使用 M4*40mm 十字沉头自攻螺丝固定型材；



第四步：安装吊柜底部墙体卡扣型材 FE07，型材已有孔位，在对应的墙上开孔，塞塑料膨胀螺母，使用 M4*40mm 十字沉头自攻螺丝固定型材；

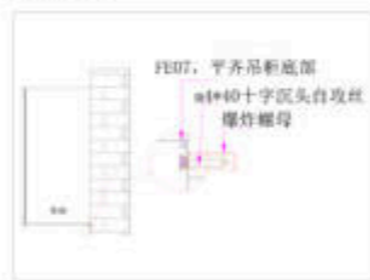

第五步：安装顶部墙板，墙板顶部内侧面安装好 FE06 型材（墙板上已有孔位及预埋，型材与板顶部齐平），通过墙板上 FE06 型材与墙上的 FE07 型材进行卡装；



第六步：在墙板上方的位置安装 FE02 型材，再卡入 FE03 型材，并且齐平吊柜底部，完成吊柜底部挂钩型材的安装；

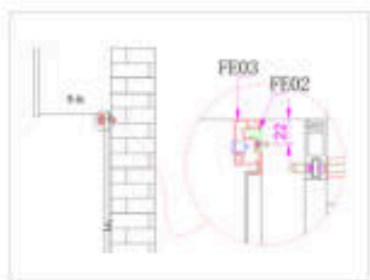

第七步：安装带灯带的 FE04 型材，卡入平柜即可；



第八步：安装收口，再收口型材内部布局打免钉胶固定即可；



第九步：安装挂件，在各区域配上对应挂件。（注：第一步先安装台面型材，把第一块墙板放上去。第二步安装中间型材固定好。第三步固定吊柜底部型材，把最后一块板金盖上）



④独立模块安装工艺

钣金上墙工艺，钣金件背后预留孔位接墙上即可。（孔位需按实际墙面的 CAD 图纸施工！）

2. 钣金安装

① 钣金折弯贴型材工艺

涉及到护墙板时，墙板的制作工艺为钣金折弯贴型材工艺（适用于第七代橱柜柜体板件工艺），墙板成型的厚度为 20mm。

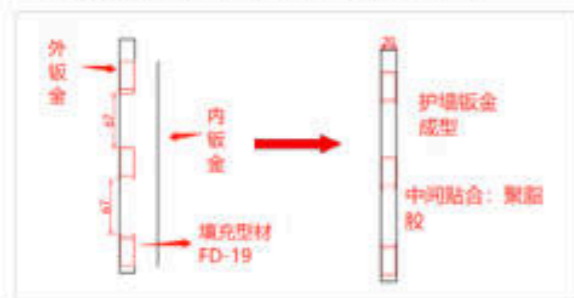

3. 感应头及灯带安装

① LED 软灯带 (色温:2500K/ERP:309170000790)

FE01 型材安装 LED 灯带示意图:



FE03 型材安装 LED 灯带示意图:



FE04 型材安装 LED 灯带示意图:



② 感应探头安装

FE01 型材安装感应探头:



FE03 型材安装感应探头:



钣金安装感应探头:



4. 钣金挂件安装

① 台上挂件系统, 挂件安装示意图:



② 型材上墙挂件系统, 挂件安装示意图:



③ 带护墙板挂件系统, 挂件安装示意图:



④ 独立模块挂件系统, 挂件安装示意图:



定制尺寸

序号	类型	宽度标准	高度标准	圆弧	宽度最小尺寸 / 最大尺寸	高度最小尺寸 / 最大尺寸	备注
1	平面墙板	350mm	60-550mm 511-1100mm 1101-2400mm 2401-2660mm 2661-3000mm	无	60mm/750mm	60mm/3000mm	
		550mm	60-550mm 511-1100mm 1101-2400mm 2401-2660mm 2661-3000mm	无			
		750mm	60-550mm 511-1100mm 1101-2400mm 2401-2660mm 2661-3000mm	无			
2	长城格榫墙板	150mm	250-3000mm	无	标准 150mm	250/3000mm	
3	圆弧格榫墙板	150mm	250-3000mm	无	标准 150mm	250/3000mm	
4	外圆弧 / 内圆弧 墙板	L: 100; R: 100-350	60-3000mm	无	L: 100; R: 100	L: 100; R: 350	

注：以上尺寸为标准尺寸，以此规范尺寸设计标准，转角、立柱或者安装的最后一块墙板会涉及非标尺寸；

型材类尺寸标准及发货标准：

序号	类型	标准长度	最短	最长	备注
1	FF01 护墙板脚线	3000mm	250mm	3200mm	发货按 3000mm 标准发
2	FF04 护墙板左右收口	3000mm	250mm	3200mm	发货按 3000mm 标准发
3	FF05 护墙板阳角	3000mm	250mm	3200mm	发货按 3000mm 标准发
4	FF06 护墙板阴角	3000mm	250mm	3200mm	发货按 3000mm 标准发
5	FF15 顶线	3000mm	250mm	3200mm	发货按 3000mm 标准发
6	FF18 腰线	无	250mm	3200mm	按实际墙板高度配套

第一步：墙体找平；



第二步：安装地脚线，有竖向的直边收口条时，地脚线需要进行现场开缺；



第三步：装直边收口；

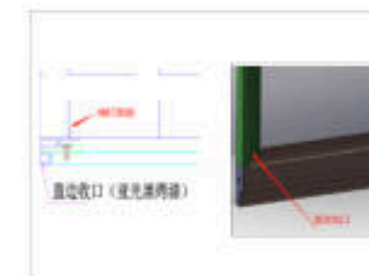

第四步：检查安装的墙板是否有刮伤、凹坑→装墙板（事先安装好塑料挂件），安装前背面按“S”型打好发泡胶；若墙体有插座、有开关等，则需在墙板上对应的位置开孔；



第五步：装腰线，腰线两侧的墙板与腰线接触的地方打玻璃胶固定；



第六步：安装阳角收口型材或者阴角收口型材；



第七步：最后一块墙板安装，一边塑料挂件安装，一边玻璃胶固定，墙板靠直边收口处的塑料件朝墙板里面固定；

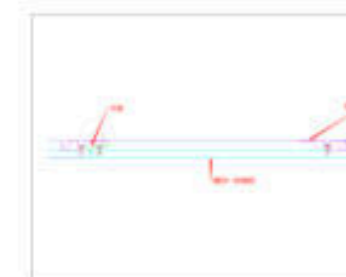

第八步：安装顶线收口，局部打胶固定；



第九步：安装长城格榫墙板堵头或者弧形格榫墙板堵头或者腰线堵头；

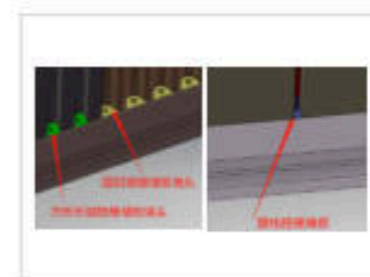

第十步：检查安装的墙板与天花的缝隙，缝隙较大（大于 3mm）时，使用黄色玻璃胶封堵；检查安装后的平面度，墙板与墙板间的密封程度；



定制尺寸

序号	类型	门洞	标准	最小	最大
1	内开门 / 外开门	门洞宽	860/950mm	700mm	1000mm
2		门洞高	2050mm/2350mm	1600mm	3000mm
3		墙体厚度	150/265mm	80mm	265mm

不锈钢隐形门安装标准

第一步：门洞找平，确定门洞的尺寸及确定门洞的横平竖直；



第二步：安装门套线；

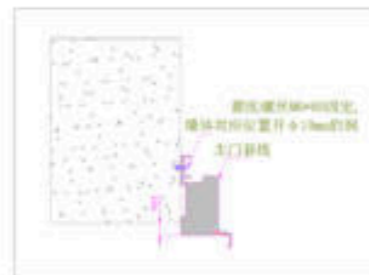

第三步：安装调节板，调节板与墙体之间的空隙打发泡胶填充或者现场水泥填充；

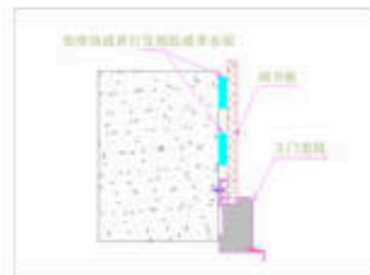

第四步：安装调节板门套线，门套线使用玻璃胶，免钉胶或者结构胶固定，局部打胶就可以；



第五步：安装门板，通过合页连接；



第六步：调节门板门缝，门板左右门缝为3mm，底部与地面间隙为10mm，顶部间隙为3mm；



第七步：安装门锁；

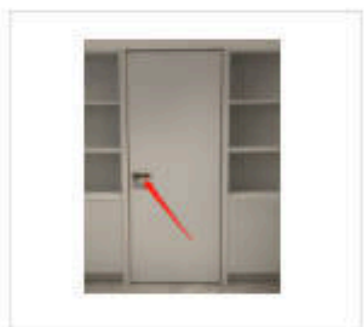

第八步：装墙板，墙板与门套线进行卡装；



第九步：检查收尾；
①门缝；②安装牢固度；③外观；④开关门顺畅度；

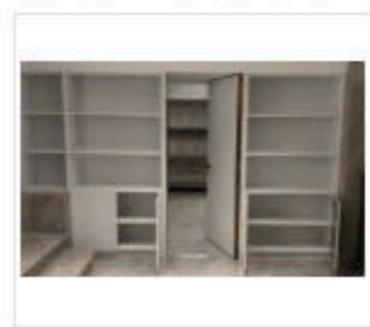

1. 吊柜安装前期准备

第一步：安装前在地面铺好地毯，将柜体板件和安装配件分类摆好，以便后续安装操作；



第二步：安装时使用手持电钻，推荐扭矩为8-10级，防止螺丝滑牙，保证柜体可多次安装拆卸和使用寿命；



2. 柜体安装—吊柜安装步骤：

第一步：根据预留孔位将相邻板材对齐拼接，使用 M4*30 十字平头自攻螺丝先固定预留的上下孔位；

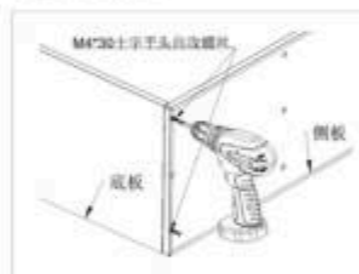

第二步：确认柜体平整后再固定中间孔位；



第三步：按照上述同样的方法，将顶底板、不锈钢板与侧板拼接的四个角固定，完成柜体安装；

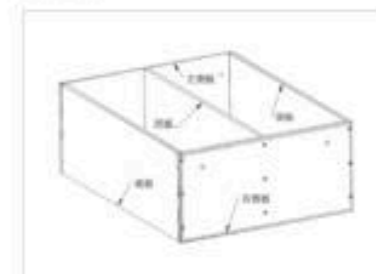

第四步：在安装背板时，先把背板在柜体背部对齐预留的孔位，使用铆钉枪把铆钉固定背板四角，最后固定其余预留的孔位，完成背板的安装；

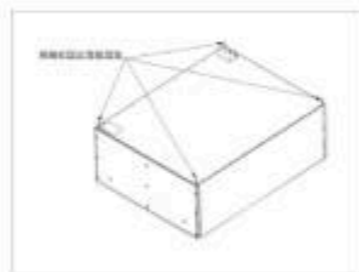

第五步：安装三维吊码时，先把三维吊码放入柜内预留的孔位；

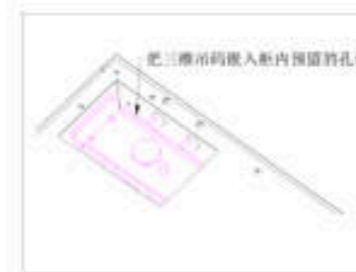

第六步：使用 M4*30 十字平头自攻螺丝进行固定；



第七步：最后调整悬挂螺母，完成三维吊码的安装；



第八步：安装吊码挂片时，先用红外线水平测量仪确定孔位，同时预留 100mm 的柜体顶部空间；



第九步：用柜体横向宽度 W=40mm 即为挂片墙面打孔位置；



不锈钢橱柜安装标准

第十步：使用拉爆膨胀螺丝固定吊钩挂件完成挂片的安装；

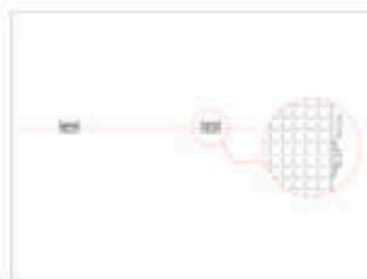

第十一步：悬挂吊柜时，把安装在柜体的三维吊钩膨胀螺母对准吊钩挂件进行固定。使用水平测量仪测量柜体是否置于水平，如不水平使用手电钻对三维吊钩进行上下左右调节，确认好水平后再卡上装饰盖完成吊柜的柜体安装；

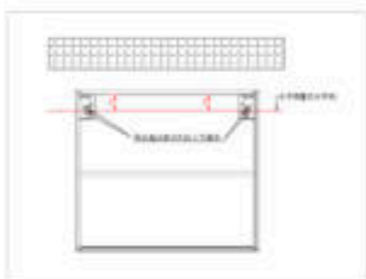

第十二步：将相邻的柜体平齐后使用连柜螺丝和连柜螺母进行连接固定，接着安装五金和门板；

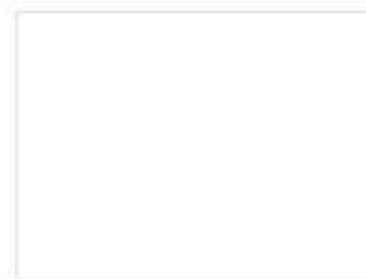

3. 地柜安装前期准备

第一步：安装前在地面铺好地砖，将柜体板件和安装配件分类摆放好，以便后续安装操作；

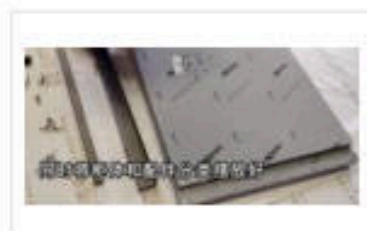

第二步：安装时使用手持电钻，推荐扭矩为 8-10 级，防止螺丝滑牙，保证柜体可多次安装拆卸和使用寿命；

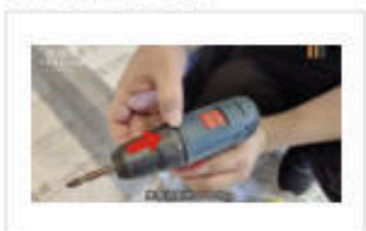

4. 柜体安装--地柜安装步骤：

第一步：安装柜体时优先安装地脚座，地脚座斜边处靠近底板深度方向摆放；



第二步：使用 M4.2*32 十字圆头钻尾螺丝固定地脚座；



第三步：根据预留孔位将相邻板材对齐拼接，使用 M4*30 十字平头自攻螺丝先固定预留的上下孔位；

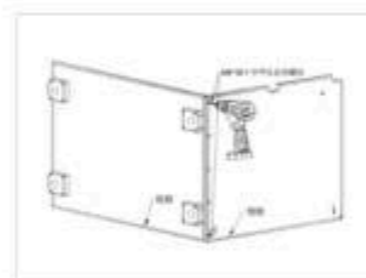

第四步：确认柜体平整后再固定中间孔位；

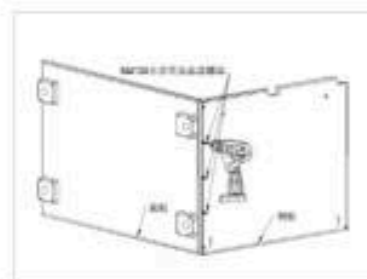

第五步：按照同样的方法安装另一块侧板，完成侧板的安装；



第六步：安装前梁时先把前梁连接件插入前梁滑槽，



不锈钢橱柜安装标准

第七步：再用 M4*16 十字沉头自攻螺丝将前梁与侧板固定；



第八步：接着调整前梁与侧板外端齐平；



第九步：再用 M5*8 内六角无头机丝固定即可完成前梁安装；



第十步：安装后梁时，先把后梁连接件贴合后梁两端，使用 M5*8 内六角无头机丝固定；



第十一步：接着把前梁对齐预留的孔位拼接，使用 M6*25 十字沉头机丝将后梁与侧板固定，完成后梁的安装；



第十二步：安装背板时，先把背板在柜体背部对齐预留的孔位，使用铆钉枪把铆钉固定背板四角，最后固定其余预留的孔位，完成背板的安装；



第十三步：将地脚对各地脚座孔位拍打；

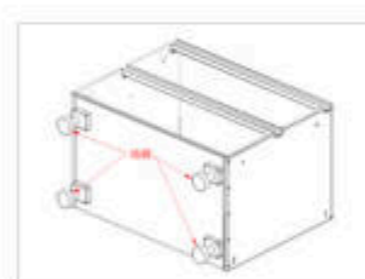

第十四步：使用水平测量仪测量柜体四角是否置于水平，如不水平通过旋转地脚调整同一水平高度；



第十五步：将相邻的柜体平齐后使用连柜螺丝和连柜螺母进行连接固定，接着安装五金和门板；

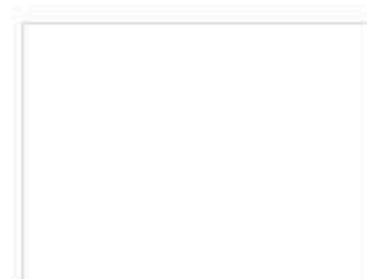

第十六步：最后盖上顶盖板即可完成地柜的整体安装；



案例赏析

生活不将就，心须有态度 ☑

Attitude is everything to me

你想活得讲究，便有讲究的方式；

你喜欢随性自在，亦有自在的方式；

生活是一面镜子，

你想看到什么样的自己，取决于你的态度。





FADIOR

初梦
留洋精英夫妻新潮家

1. 客餐厅空间系统

客餐厅一体化设计，空间交流无障碍，客厅不装电视而是配置了大壁炉，更多体现了客厅的休闲、招待客人的作用。沙发也是不规则形状的懒人式沙发，从功能上更注重家人之间的嬉戏、陪伴。

2. 衣帽间空间系统

步入式超大不锈钢衣帽间，四面衣橱全部采用一门到顶超高门板，精细化智能收纳系统，打造时尚社交精英范。

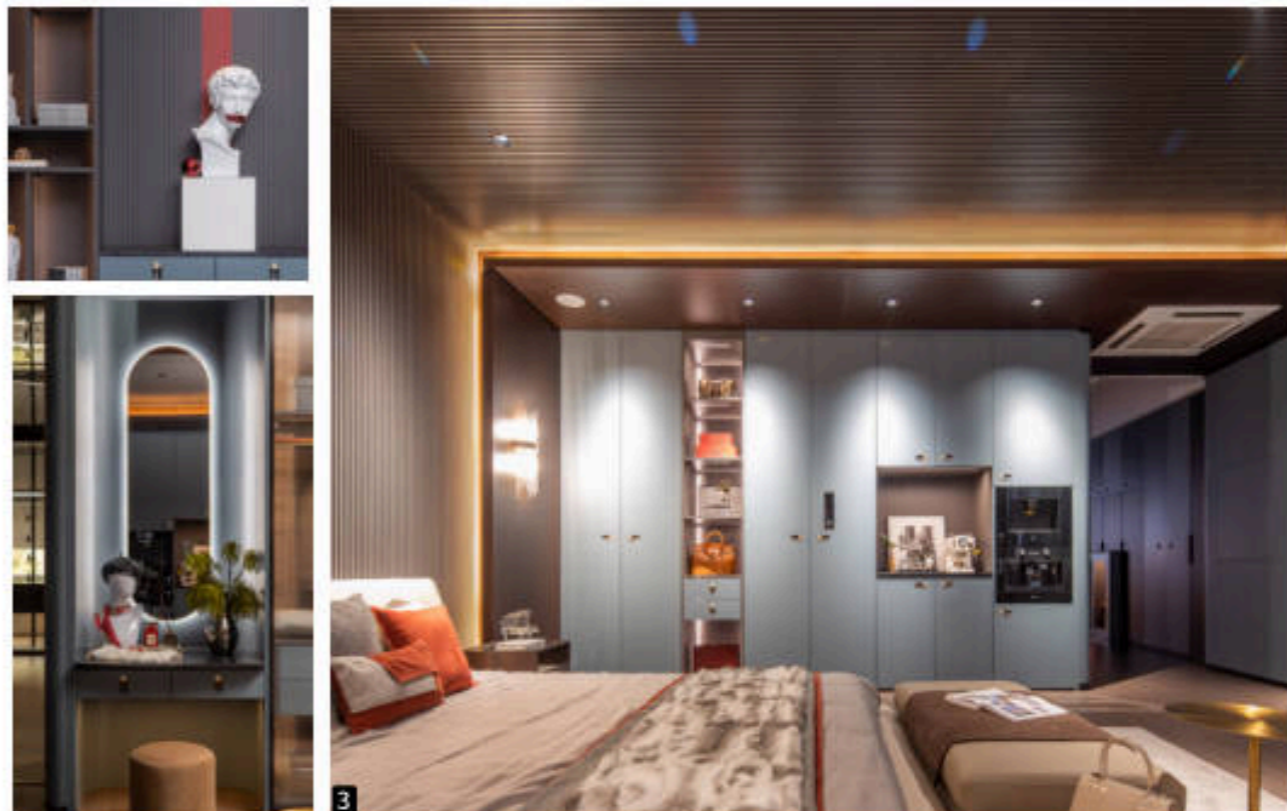
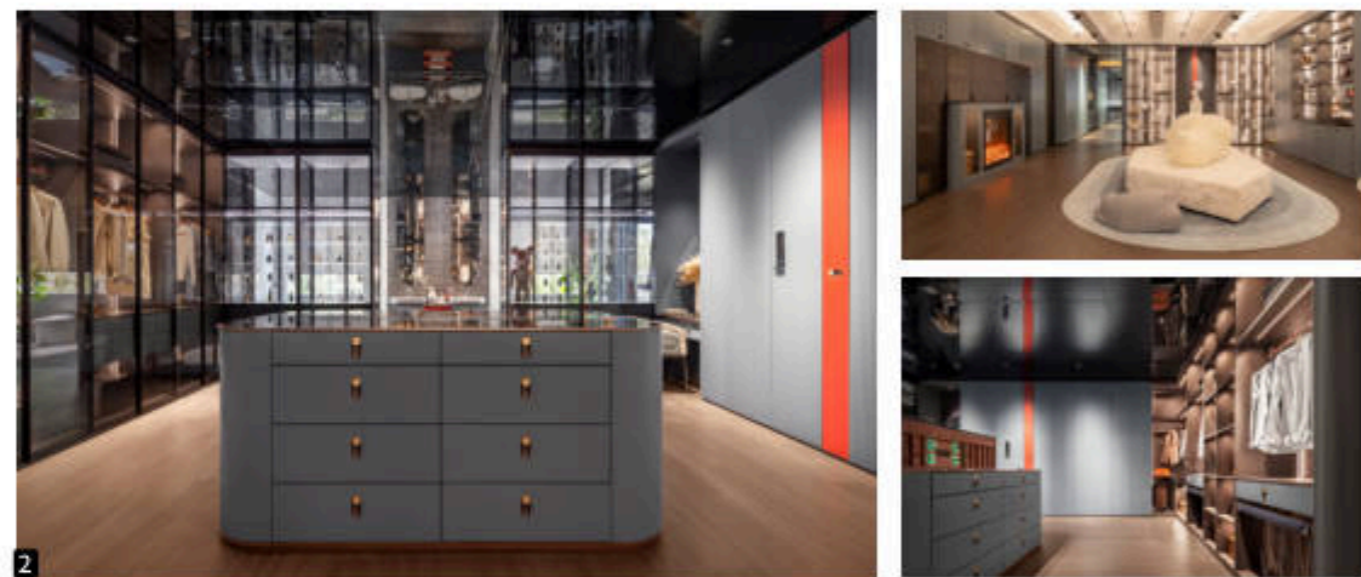

3. 卧室空间系统

整个卧室的护墙、天花均为金属定制，从内而外绿色无醛环保材料，为您的健康保驾护航。

4. 卫浴柜空间系统

可以直接冲水清洗的卫浴柜，304 不锈钢良好的防潮、防锈、抗菌属性，更能对抗细菌繁衍和水湿环境对板材的破坏，无异味、更卫生。

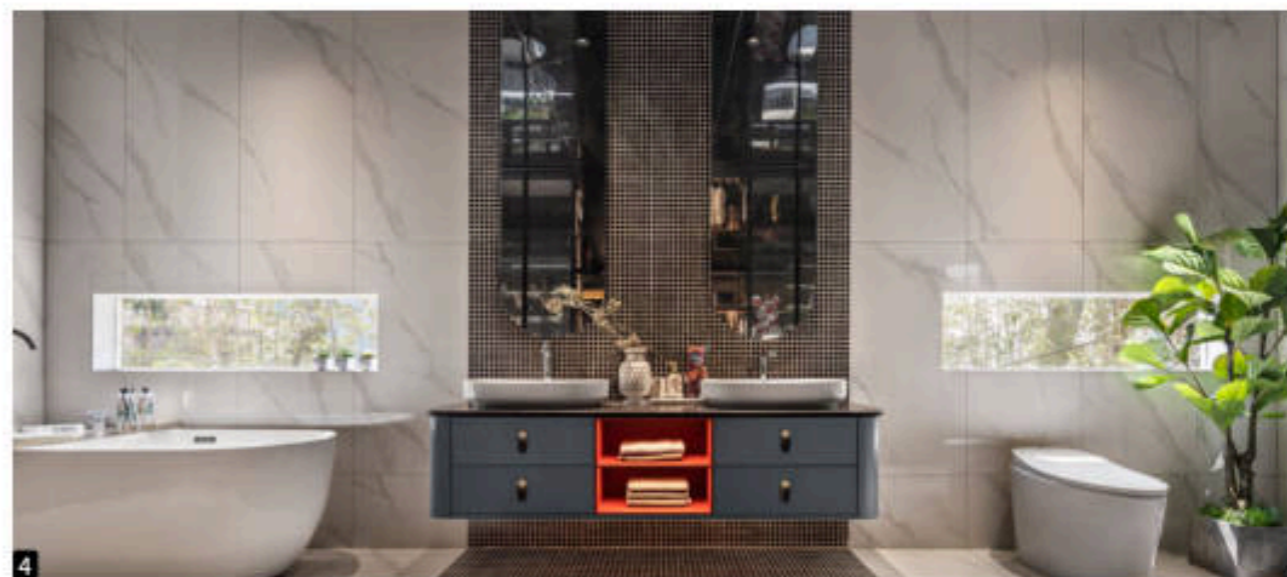



1. 开放式西厨

这款橱柜是法迪奥和国际著名设计大师梁景华博士联名款。外观是不锈钢贴超薄岩板，特有的圆弧门角设计，更有特色。

2. 餐边柜

餐厨一体化是趋势，餐边柜的作用既重收纳，更重颜值。这款不锈钢餐边柜，门板是不锈钢仿白枫木纹理，胭脂红开放格形成一个“H”造型，配合漂亮优雅的软装，聚会拍照或日常自拍，随意一帧都能成为手机壁纸。

3. 书房收纳柜

书柜采用栗啡色柚木纹理的门板，做出波浪造型，搭配黄铜色小麦造型把手，简洁中尽显精美质感。

FADIOR
悦色

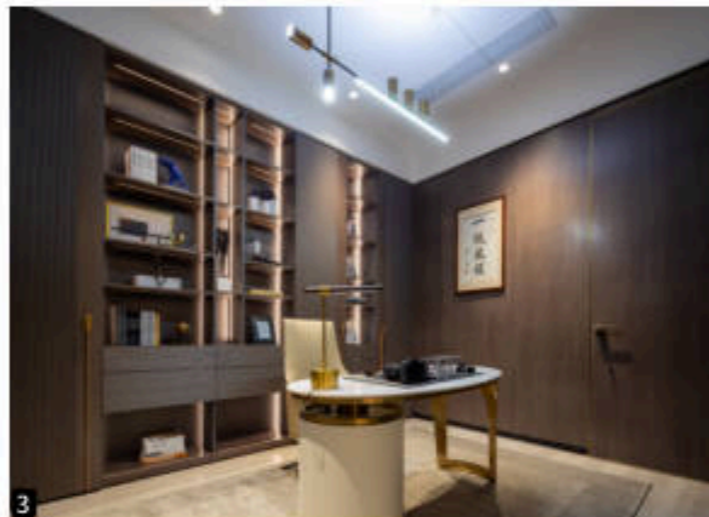
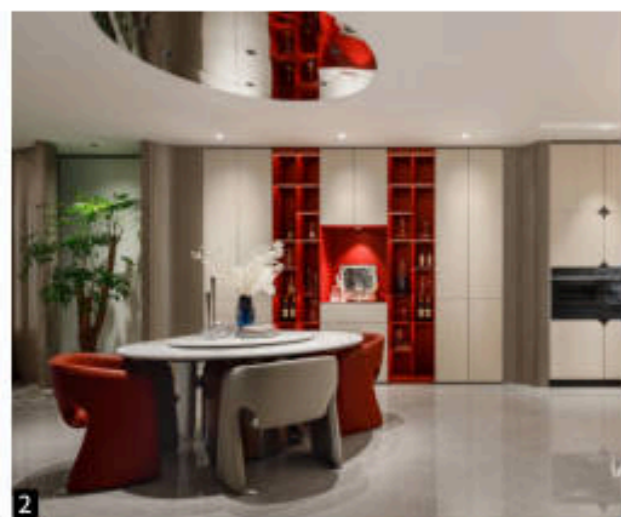

4. 衣帽间

衣帽间柜体为不锈钢流金柚木纹理，搭配茶晶玻璃门板，温馨华美。岛台采用圆弧角设计，板材是5cm实心不锈钢仿木纹，质感极佳。

5. 酒窖

酒、酒杯、酒具的收纳各归其位，既能展示主人的藏酒，层板架也方便摆放中式酒缸、酒瓮，满足主人自己泡酒的储藏功能。

6. 卧室衣柜

衣柜内部板材采用不锈钢仿流金柚木纹理，素雅温馨。梳妆台、门和床头墙板都是同一色系和纹理，整体设计更加统一。

